

2018 GOLF INDUSTRY COMPANY GUIDEBOOK

Chapter 1 설계

2018 GOLF INDUSTRY COMPANY GUIDEBOOK

Chapter 1 설계

Golf Course Design • Consulting

SECTION 1 골프장 설계

- (주)알앤에이치(R&H) (주)유골프엔지니어링
- (주)드래곤 엔지니어링

SECTION 2 컨설팅

- 한국골프컨설팅(주)

(주)알앤에이치(R&H) (주)유품프엔지니어링

대표이사 류 창현 · 전 재 찬

주소 : 경기도 화성시 동탄중심상가1길 33, 501호(반송동, 미래도프라자)

TEL : (070) 4763-0522 • FAX : (070) 4763-0526

E-mail : golfdesign@ugolfeng.com

회사소개



우리 회사는 최고의 기술진(토목, 조경, 코스관리, 도시계획)과 기술력을 바탕으로 골프장 설계와 컨설팅 서비스, 코스관리, 골프장 건설을 전문으로 하는 토털 골프장 컨설팅 회사입니다.

인간중심과 환경중심이라는 목표를 가지고 환경친화형 골프코스를 개발하기 위해 최선의 노력을 다하고 있습니다.

보존과 개발이라는 대립성 상황을 깊이 생각하며, 자연환경을 최대한 보존하고 복원하는 설계를 창출하는 것이 우리 회사의 목표입니다. 자연환경을 철저하게 검토, 분석하여 디자인 함으로써 저투자, 고효율의 골프장 개발이 될 수 있도록 노력하겠습니다. 골프장 디자인에서부터 골프장 개발, 골프장 코스관리, 운영을 통해 우리나라 골프문화 발전에 작은 힘이 될 수 있도록 최선을 다하겠습니다. 우리 회사를 찾아 주시면 결코 후회하지 않는 명코스를 선사해 드릴 것을 약속드립니다. 감사합니다.

회사개요

- 엔지니어링활동주체 건설부문신고(신고번호 : E-09-004307호)
- 건설업면허 : 조경시설물공사업(화성16-17-14)
조경식재공사업(화성15-16-0004)
토공사업(광주동2016-02-04호)

업무분야(설계)

- 1 사업타당성 검토
 - 골프장 입지 분석
 - 환경부분(경사, 생태자연도, 지질분석 등)
 - 사업타당성 분석(사업수지분석, 법률검토 등)
- 2 컨설팅업무
 - 조사 및 측량
 - 도시관리계획수립 도서작성
 - 지구단위계획수립 도서작성
 - 실시계획인가 신청도서작성
 - 사업계획승인 신청도서작성
 - 통합영향평가(환경, 교통, 재해, 경관) 업무
 - 기타 골프장 개발에 관한 인허가, 도서작성
- 3 기본계획
 - 골프장 기본계획(Lay Out)
 - 골프장 조형설계, 그린 조형설계
- 4 실시설계
 - 토목실시설계(토공, 배수, 구조물, 카트도로, 포장 등)
 - 조경실시설계(식재, 잔디, 시설물 등)
- 5 감리
 - 공사감리 및 기술자문
- 6 코스관리
 - 골프장 코스관리용역, 코스관리컨설팅
- 7 골프장 건설
 - 골프장 건설공사(잔디, 토목, 조경, GTB, 조형공사)

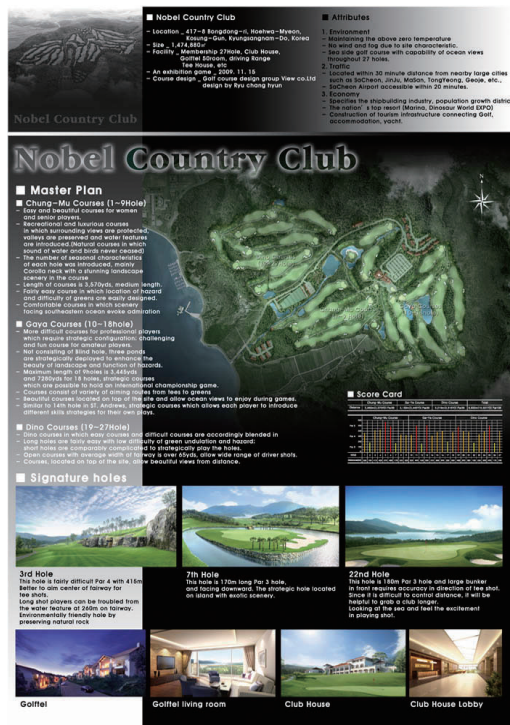

설계자프로필



대표 설계자 류창현

- 주요경력** 미국 Idaho National University 골프코스디자인 연수과정수료(2004)
성균관대학교 공과대학원 공학박사
삼성에버랜드(주) 안양컨트리클럽근무(8년)
전) (주)골프코스디자인그룹류 대표이사
경상대학교 농 · 생명과학대 겸임부교수
현) (주)알앤에이치, (주)지트레이드스, (주)더골프이엔씨 대표이사
- 설계실적** 노벨CC(27홀), 꽃담CC(18홀), 벨라스톤GC(18홀)
골프존카운티청통(18홀), 라오스 라오CC(18홀) 외 20개소



설계자 하중두

- 주요경력** 호주 University of Technology, Sydney 디자인 대학원 졸업
경희대 환경조경학과 박사수료
호주 그린힐 골프클럽 총지배인
DHR PACIFIC 한국사업 본부장
전) 골프존카운티 엔지니어링사업본부 차장
현) Greg Norman Golf Design 한국대표
현) (주)알앤에이치 CEO

회사주요실적(설계, 공사부문)

국내설계실적			공사실적		
용역명	출규모	용역내용	공사명	출규모	용역내용
밀양레이크CC	18홀	Layout, 기본설계, 실시설계	양산컨트리클럽	18홀	리노베이션공사
동원양산CC	18홀	조형감리	아세코밸리 골프클럽	9홀	조경공사
골프존카운티 청통	18홀	Layout, 기본설계, 실시설계	고성 노벨컨트리클럽	27홀	조형, GTB, 조경공사
노벨컨트리클럽	27홀	Layout, 기본설계, 실시설계	라오스 라오 골프클럽	18홀	토목, 조형, GTB공사
꽃담컨트리클럽	18홀	Layout, 인허가도서, 실시설계, 감리	동래베네스트골프장 코스리모델링공사	18홀	GTB, 조경공사
써미트 퍼블릭골프장	27홀	Layout, 인허가도서, 실시설계	경주컨트리클럽 코스조경공사	18홀	GTB, 조경공사
벨라스톤컨트리클럽	18홀	Layout, 실시설계, 변경설계	골프존카운티 청통	18홀	전공중
영양 석보랜드골프클럽	27홀	Layout, 인허가도서, 실시설계, 감리	통영CC	18홀	GTB공사
익령 자갈산컨트리클럽	27홀	기본설계, 실시설계	기장CC	9홀	조형공사
굿모닝힐 골프클럽	27홀	기본설계, 실시설계	남해사우스케이프골프클럽	18홀	골프연습장조성공사
양산 그레비스골프장	27홀	Layout, 실시설계	해외제휴사		
크레스포 골프리조트	27홀	Layout, 인허가도서, 실시설계		Greg Norman Golf Course Design 331주 연속 세계 1위 프로골퍼 골프코스 디자인 회사	
창녕 힐마루컨트리클럽	36홀	조경기본계획, 실시설계			
영덕 오션뷰골프클럽	18홀	Layout, 실시설계			
파주 노스팜골프장	18홀	기본설계, 실시설계			
늘머니과일랜드 골프장	18홀	기본설계			
남해 사우스케이프 골프리조트	18홀	실시설계		GCH Planning & Landscape Architecture 세계 최고 리조트 Planning & 조경 전문 회사	
동래 베네스트리뉴얼공사 인허가 및 설계용역	18홀	인허가도서, 실시설계			
순창컨트리클럽	9홀	Layout, 인허가도서, 실시설계			
수원컨트리클럽(중설)	9홀	실시설계	해외설계실적		
동래베네스트골프클럽 파3	9홀	Layout, 실시설계	아제르바이잔 골프리조트	18홀	기본설계, 실시설계
울진원전체육시설	9홀	Layout, 실시설계	베트남 Felima 골프리조트	36홀	Layout, 실시설계, 감리
수원하수처리장 파3	9홀	실시설계	중국 아성골프&스키리조트	27홀	Layout, 실시설계
경주 선리치 골프장	9홀	Layout, 인허가도서, 실시설계	필리핀 알라방 골프리조트	18홀	기본설계, 실시설계
원주 기업도시골프장	9홀	기본설계, 실시설계	러시아 사할린 그린힐골프장	18홀	기본설계, 실시설계
김제 대중골프장	9홀	Layout, 인허가도서, 실시설계	라오스 라오 골프클럽	18홀	Layout, 실시설계, 감리

업무조직

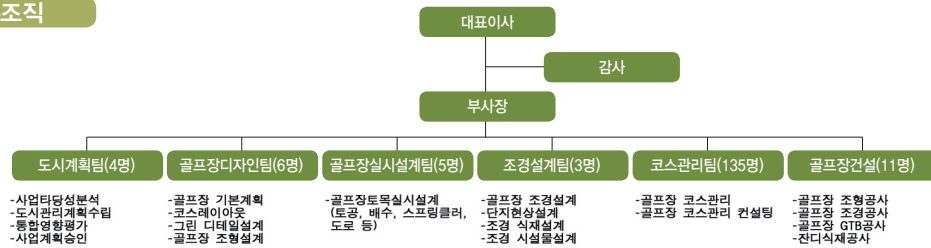

코스관리 대표이사 프로필



주요경력

경북대학교 농과대학원 졸업(농학석사)
한국잔디연구소 그린키퍼학교 수료(6기)
한국그린키퍼협회 편집위원장 역임
삼성물산 안양컨트리클럽 수석그린키퍼(21년 경력)
현) (주)유골프엔지니어링 대표이사

업무분야(코스관리)

코스관리 장비 국내최대보유

현장 보유장비의 상시 공유 가능 운영

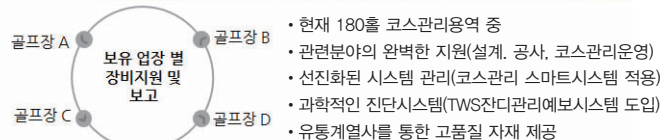

현 보유장비



다이아몬드CC장비 입고(2013.06)

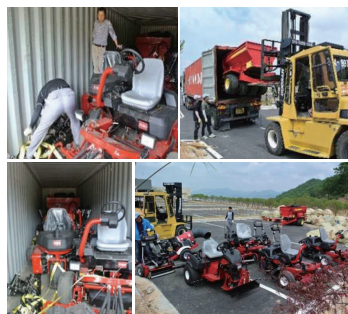

성공적 원가 절감 · 검증된 자재 · 공급투명한 용역 실행

다양한 코스관리 자재 통합구매/통합관리



U Golf Engineering
現 180홀 관리
통합구매 실행

G Trades
형제회사로,
골프코스 관리자재
유통전문회사

회사주요실적(코스관리부문)

총 324홀 코스관리경험보유(현재 180홀 관리 중)

골프장	홀규모	특징	골프장	홀규모	특징
코리아CC	27홀	회원제 골프장으로 연간 내장객 12만명	골프존카운티안성 H	18홀	골프존카운티가 인수한 신규 퍼블릭 골프장
코리아퍼블릭CC	9홀	9홀 퍼블릭 연간 내장객 13만명	골프존카운티안성 Q	18홀	골프존카운티가 위탁운영 중인 회원제 골프장
다이아몬드CC	18홀	2013년 8월 오픈 신규 골프장 유골프엔지니어링 장비 보유 후 임대 및 코스관리	골프존카운티안성 W	18홀	골프존카운티가 인수한 퍼블릭 골프장
슬트베이GC	18홀	2014년 2월 오픈 신규 골프장 연전 매립지 친환경 골프장코스관리	골프존카운티청통	18홀	2015년 5월 오픈, 골프존카운티 최초 인허가 · 설계 · 시공 · 운영 · 유지관리 토탈 솔루션
아세코밸리CC	9홀	2015년 4월 오픈, 비거리 170m 연습장 보유 유골프엔지니어링 장비 보유 후 임대 및 코스관리	골프존카운티선운	18홀	2011년 골프존카운티가 인수 퍼블릭 골프장으로 연간 내장객 8.4만명, IT를 기반의 서비스 시행으로 동 지역 퍼블릭 골프장 중 가장 인기 있는 코스
라비들GC	9홀	골프와 휴양을 즐길수 있는 퍼블릭코스	대전조이마루	1홀	골프존대전본사
힐마루GC	36홀	자연지형을 잘 살린 친환경 신설 골프장으로 회원제 18홀, 퍼블릭 18홀 경남지역 신설 골프장 중 최고 내장객 기록 보유	베어리버GC	36홀	월드컵 골프대회 개최 토너먼트 골프장 코스관리 지향
센테리움GC	27홀	링크스 코스로 세계 명문 지향	남촌CC	18홀	국내 10대 명문코스 지향
젠스필드CC	18홀	국내 명문코스 지향	테크노빌GC	9홀	도심에 위치한 퍼블릭 골프장 코스

기술진 소개

인간중심과 환경중심이라는 목표를 가지고
환경친화형 골프코스를 개발하기 위하여
최선의 노력을 다하겠습니다.

Lao Golf Club

R&H GOLF COURSE ARCHITECT (주)알앤에이치
U Golf Engineering (주)유골프엔지니어링
G Trades (주)지트레이드스
THE GOLF E&C (주)더골프이앤씨

주소 : 18455 경기도 화성시 동탄중심상가 1길 33 (미래도프라자 5층 501호)
TEL : 070)4763 - 0522, FAX : 070) 4763 - 0526
E-Mail : golfdesign@ugolfeng.com

(주)드래곤 엔지니어링 Dragon engineering Co., Ltd

대표이사 이 규 창

주소 : 서울특별시 강서구 곰달래로 263

TEL : (02) 2647-4802 • FAX : (02) 2647-4804

E-mail : draeng@chol.com

회사소개

당사는 1997년 쌍용엔지니어링(주)에서 독립하여 창립한 회사로서 토목, 도시계획, 조경, 경영학을 전공한 전문인력으로 구성되어 있는 명실공히 골프장 설계업체의 선두주자입니다. 민간부분의 대규모 개발사업등 다양한 프로젝트를 통하여 쌓은 Know-How와 경험을 토대로 하여 고객의 기대에 최대한 부응할 수 있는 양질의 성과와 최대의 만족을 제공할 것을 약속드립니다.



(주)드래곤 엔지니어링
Dragon Engineering Co., Ltd.



회사개요

창조적인 사고와 최고의 기술력으로 고객무한감동을 제공합니다.

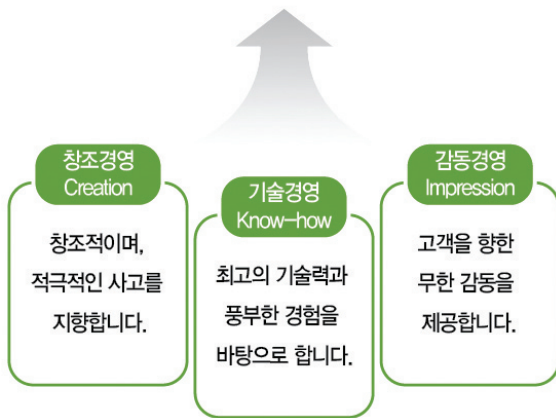

- 회사설립 : 1997. 12. 3 대표이사 이규창
- 엔지니어링 활동주체 건설부분 신고(신고번호 제10-699호)
- 한국농어촌공사 자체사업 컨설팅 고문사 위촉(2005년~현재)
- 골프장 우수설계업체 감사패 수상(정산C.C)
- 해외설계업체 업무협정 : GOLF PLAN(美) UKPGA(英)
- 상명대학교 산학협력 협약(2008년)
- 경기대학교 가족회사 협약(2011년) 및 현장실습 협약(2016년)
- 골프장 감사패 수상(360도 컨트리클럽)
- 골프장 공로상 수상(남여주 골프클럽)

주요업무



주요실적

▶ 골프장

과업명	규모
여주 섀벨리컨트리클럽(증설)	9홀
나주 해피니스컨트리클럽(증설)	9홀
의령 리온컨트리클럽	27홀
양산 동원로얄컨트리클럽	18홀
김해 복합 스포츠 · 레저시설 골프장	27홀
부산 기장 동원로얄컨트리클럽	9홀
나주 부영컨트리클럽	18홀
연천 자유로컨트리클럽	27홀
춘천 신영관광단지 골프장(현, 로드힐스 골프&리조트)	27홀
충주 일레븐컨트리클럽	18홀
여주 남여주골프클럽(증설)	9홀
여주 세라지오컨트리클럽	18홀
충주 기업도시골프장(현, 킹스데일골프클럽)	18홀
울산 파빌리온컨트리클럽	27홀
의성 파라지오골프클럽	18홀
포천 가산노블리제컨트리클럽(현, 푸른솔포천골프클럽)	27홀
포천 힐스컨트리클럽	27홀
황성 옥스필드컨트리클럽	18홀
파주 베스트밸리컨트리클럽	9홀
안성 죽산관광단지 골프장	9홀
함양 다곡리조트골프장	54홀
경산 인터볼컨트리클럽	27홀
서울 · 한양 대중골프장(현, 한양파인컨트리클럽)	9홀
안성 원체스트골프클럽	18홀
제주 로드랜드컨트리클럽(현, 타미우스C.C)	27홀
김해 정산컨트리클럽	27홀
용평 버치힐컨트리클럽	18홀
인천 그랜드컨트리클럽	18홀
클럽폴라리스대중골프장(현, SKY72C.C)	72홀

▶ 기타 개발사업

과업명
포천 힐마루관광단지 인허가
여수 경도해양관광단지 조성사업(변경)
대관령 피스밸리리조트(알펜시아) 기본계획
용평리조트 슬로프 신설 및 확장설계
제주 강정지구 관광개발 기본계획
평창 용평 관광단지 기본계획 변경
강원 스키리조트 개발계획



한국골프컨설팅(주)

대표이사 김 계 환

주소 : 서울특별시 마포구 만리재옛길 40 수석B/D 2F

TEL : (02) 714-0752, (02) 717-0752, 0753 • FAX : (02) 706-8100

홈페이지 : www.golfgkc.com

회사소개



신개념의 골프장 운영에 관한 토탈 컨설팅회사로서는 국내 최초로 설립된 회사입니다. 골프장 사업 타당성 검토, 경영진단, M&A, 위탁운영, 시행시공, 코스관리, 자재·장비·용품 구매, 캐디 모집·교육 및 경기운영, 골프장 홍보 및 영업마케팅 등 전문가로 구성된 조직이 골프장에 대한 첫발부터 문제점을 진단하고 직접 해결해 드릴 것입니다.

사업내용

2017년 현재 국내골프장은 500개소 이상 공급과잉의 상태에 있습니다. 골프장은 과거와 달리 홀 당 내장객수와 객단가가 지속적으로 감소하고 영업 이익은 급감하는 무한경쟁시대가 되었습니다. 준공, 개장만이 아니라 지속경영이 가능해야 합니다.

❖ 경영진단

지속 가능한 골프장은 경영진단에서 시작됩니다. 급격한 변화, 치열한 경쟁의 환경에선 대응타이밍이 중요합니다. 실기하지 않고 진단을 통한 경영전반의 실태분석과 조직운영의 결함을 찾아 개선하여 지속발전의 방향을 찾아드립니다.

❖ 코스관리

골프장의 가장 핵심은 최상의 코스컨디션 유지입니다. 업무를 매뉴얼화하고 효율적인 인력운용으로 코스관리 업무능력 향상을 위한 지속교육과 과학적이고 합리적인 코스관리업무를 통해서 최상의 코스컨디션을 유지해 드립니다.

❖ M&A

변화와 경쟁이 치열한 환경에 유연하게 대처하기 위해 차별화되고 파워풀한 경영분석과 골프장, 리조트 M&A를 국내 유수 법무법인 및 회계법인과의 제휴, 협업을 통해 원활히 성사될 수 있도록 매칭시켜 드립니다.

❖ 자재, 장비, 용품 구매

골프장은 자재, 장비, 용품 등의 구매가 반복적으로 이루어집니다. 코스관리 장비와 자재, 경기팀의 카트, 유니폼 등의 구매원가를 합리화해야 합니다. 소모품이나 시설자재 등의 원가를 지속경영이 가능하도록 경제적으로 절감해 드립니다.

❖ 위탁운영

리조트 및 골프장의 효율적인 운영은 한국골프컨설팅을 노크해 신개념의 운영솔루션을 주입해야 합니다. 경영진단을 통해 합리적이고 효율적인 운영으로 바람직한 해결책을 제시해 드립니다.

❖ 캐디모집, 교육 및 경기운영

경기운영에 대한 새로운 시스템을 매뉴얼화하여 경비를 절감해 드립니다. 캐디 및 경기운영에 있어 인력의 탄력적 운용, 자율적 관리, 신개념의 통합 캐디 선발, 양성, 운영을 통해 합리적인 경기운영 시스템을 도입해 드립니다.

❖ 골프장 시행, 시공

부지만 확보하고 고비용의 시공비를 고가의 회원권 분양과 고금리의 금융권 차입으로 충당하던 시대는 지났습니다. 누구나 즐길 수 있는 저렴한 이용료만으로 영업이익을 낼 수 있는 혁신적인 솔루션으로 건설해야 합니다.

❖ 골프장 홍보, 마케팅

다년간 홍보, 마케팅 업무를 효율적으로 수행한 전문인력을 통해 골프장의 언론 홍보는 물론 효율적이고 차별화된 마케팅전략 수립과 집행을 통한 브랜드 이미지 제고 및 영업이익 극대화의 진수를 확인해 드립니다.

2018 GOLF INDUSTRY COMPANY GUIDEBOOK

Chapter

1

설계

골프장 관련업체 가이드북
• 관련업체 주소록

(주)알앤에이치(R&H)

대표이사 류 창 현 · 전 재 찬

주소 : 경기도 화성시 동탄중심상가1길 33, 501호(미래도프라자)
 TEL : (070) 4763-0522 • FAX : (070) 4763-0526
 E-mail : golfdesign@ugolfeng.com
 주요업무 : 골프장 코스설계 및 인허가, 조경설계, 골프장사공(조경, GTB, 조형, 토공사) ※상세내용은 14~17페이지 참고

(주)드래곤 엔지니어링

대표이사 이 규 창

주소 : 서울특별시 강서구 곰달대로 263
 TEL : (02) 2647-4802 • FAX : (02) 2647-4804
 E-mail : draeng@chol.com
 주요업무 : 골프장 계획, 설계, 인허가, 감리 등 ※상세내용은 18~19페이지 참고

더림골프디엔씨(주)

대표이사 임 상 신

주소 : 서울특별시 서초구 서초3동 1714-16 원동빌딩 2층
 TEL : (02) 3481-0109 • FAX : (02) 3481-0108
 홈페이지 : www.thelimgolf.com
 주요업무 : 골프코스 설계

(株)東天 엔지니어링

대표이사 박 석 준

주소 : 서울특별시 강남구 역삼동 795-2 용성빌딩 2층
 TEL : (02) 553-3423/(02) 553-3470 • FAX : (02) 561-6957
 E-mail : dc3423@hanafos.com
 주요업무 : 코스 기본설계 및 토목 실시설계 등

(주)랜드이엔지

대표이사 임 형 채

주소 : 서울특별시 금천구 가산동 60-19 SJ테크노빌 1112호
 TEL : (02) 3397-0322~5 • FAX : (02) 3397-0326
 홈페이지 : www.landgolf.com
 주요업무 : 골프장, 스키장 및 복합레저 시설 사업타당성부터 기본 및 실시설계

서원레저콘설탄트(주)

대표이사 이 재 중

주소 : 서울특별시 강남구 삼성동 79번지 5동 206호
 TEL : (02) 539-8686
 E-mail : swgolf21@hanmail.net
 주요업무 : 골프장 설계, 리노베이션, 인허가 및 기술감리

(주)선진엔지니어링
종합건축사사무소

대표이사 정 종 화

주소 : 서울특별시 영등포구 영등포로3길 19 선진빌딩
 TEL : (02) 6333-3000 • FAX : (02) 6332-3000
 홈페이지 : www.sunjin.co.kr
 주요업무 : 골프장 설계, 토목, 감리

세림골프C.M(주)

대표이사 임 충 호

주소 : 서울특별시 서초구 효령로 200 동아빌딩 203호
 TEL : (02) 521-7497 • FAX : (02) 521-7495
 E-mail : serimgolf@daum.net
 주요업무 : 골프코스 및 레저시설의 사업성 분석 · 타당성조사 · 설계 · 인허가 · 사공관리 · 감리

(주)송호골프디자인그룹

대표이사 송 호

주소 : 경기도 성남시 수정구 대왕판교로915번길 27-9
 TEL : (031) 707-8070 • FAX : (031) 702-4343
 홈페이지 : www.songhogolf.com
 주요업무 : 골프장 설계, 조형 G.T.B 공사

(주)쌍용이앤디

대표이사 이 원 균

주소 : 서울특별시 동작구 흑석동 118-2 CT B/D 6F
 TEL : (02) 827-0597 • FAX : (02) 827-0594
 E-mail : syend@chol.com
 주요업무 : 입지검토, 디자인, 인허가, 실시설계, 감리의 TOTAL ONESTOP SERVICE

(주)에스엠골프컨설턴트

대표이사 홍 승 만

주소 : 서울특별시 강동구 길동 383-8 노블레스 오피스 1002호
 TEL : (02) 477-5662(대) • FAX : (02) 477-5663
 E-mail : smct2002@hanmail.net
 주요업무 : 골프장설계, 시공, 설계 및 인허가, 시공감리, 골프코스관리 위탁용역

(주)오렌지 엔지니어링

주소 : 경기도 성남시 분당구 성남대로331번길 8, 502호
 TEL : (031) 711-8114 • FAX : (031) 711-5366

홈페이지 : www.orangeenc.com
 주요업무 : 골프장 설계, 조경설계, 토목설계, 종합레저 · 골프장 공사, 토목공사, 조경공사, 건축공사, 생태관리, Play조건관리, 코스조건관리

설
계

(주)인골프디앤씨

대표이사 김 인 구

주소 : 경기도 성남시 분당구 야탑동 219-2 브라운스톤 614호
TEL : (0502) 527-3325, (031) 786-1985~6 • FAX : (031) 715-1995
홈페이지 : www.ingolfdnc.com
주요업무 : 사업의 타당성검토, 인허가업무, 기본계획 및 설계, 실시설계, 비상주감리

(주)인성골프코스설계연구소

대표이사 성 치 환

주소 : 서울특별시 서초구 내곡동 6-44 인성빌딩
TEL : (02) 545-6036 • FAX : (02) 545-6140
홈페이지 : www.insung-golf.com
주요업무 : 부동산 컨설팅(consulting) 업무, 조형설계 및 감리

(주)일도엔지니어링

대표이사 조 영 원

주소 : 경기도 고양시 덕양구 화정동 967-1 한솔타워 4층
TEL : (031) 967-0380 • FAX : (031) 967-0382
홈페이지 : www.ildoeng.co.kr
주요업무 : 측량 및 GIS, SI, 도시공간계획 설계, 컨설팅, 프로그램개발

장골프장연구소

대표이사 장 정 원

주소 : 서울특별시 동대문구 용두동 787 동의보감타워 1628호
TEL : (02) 763-8903~4 • FAX : (02) 742-4873
E-mail : changgolf@hanmail.net
주요업무 : 골프코스 계획, 설계

(주)지앤디인크

대표이사 이 인 환

주소 : 서울특별시 송파구 마천로19길 12 청옥빌라트 201호
TEL : (02) 486-2709 • FAX : (02) 479-2842
홈페이지 : www.golfcoursedesign.co.kr
주요업무 : 개발사업의 타당성 및 조사분석, 기본계획 및 기본설계, 실시설계, 코스리뉴얼, 시공/감리, 인 · 허가 및 개발사업 자문

(주)GMI컨설팅그룹

대표이사 안 용 태

주소 : 서울특별시 송파구 방이동 23-2 형인타워 801호
TEL : (02) 412-5525 • FAX : (02) 421-5525
홈페이지 : www.gmigolf.co.kr
주요업무 : 인 · 허가에서 설계, 감리감독, 골프장 관련 M&A

설
계

칼디자인 G.C.M

대표이사 박 희 진

주소 : 서울특별시 역삼1동 748-29 칼빌딩 501호
TEL : (02) 6440-9013
홈페이지 : www.골프장설계.biz
주요업무 : 디자인, 컨설팅

PGA디자인컨설팅 (IDG그룹)

대표이사 ROBERT HUNT

한국지사 : 서울특별시 중구 서소문동 동화빌딩별관 10층
TEL : (02) 725-8853 • FAX : (02) 725-8854
홈페이지 : www.ukidg.com
주요업무 : 코스디자인, 코스리노베이션, 건축디자인, 타당성분석, 경영컨설팅

필드콘설탄트

대표이사 김 명 길

주소 : 서울특별시 강남구 역삼동 795-1 4층
TEL : (02) 561-0999 • FAX : (02) 561-2999
홈페이지 : www.fieldconsultant.co.kr
주요업무 : 골프장 코스 설계

휴먼골프 엔지니어링(주)

대표이사 공 민 선

주소 : 서울특별시 강남구 테헤란로 311(역삼동, 아남타워) 807호
TEL : (02) 557-0302 • FAX : (02) 557-0305
홈페이지 : www.humangolf.co.kr
주요업무 : 골프장 계획, 설계, 인허가, 감리 등

한국골프컨설팅(주)

대표이사 김 계 환

주소 : 서울특별시 마포구 만리재옛길 40 수석B/D 2F
TEL : (02) 714-0752 • FAX : (02) 706-8100
홈페이지 : www.golfkgc.com
주요업무 : 경영진단, 코스관리대행, M&A, 위탁운영, 자재 · 장비 · 용품 구매 외
※상세내용은 20페이지 참고

컨
설팅

기술사사무소플렌텍

대표이사 김 영 진

주소 : 전라북도 전주시 덕진구 반월동 763-1 월드컵경기장내
TEL : (063) 273-2461
FAX : (063) 273-2463
주요업무 : 도시계획설계

(주)RNG마케팅

대표이사 홍 연 달

주소 : 서울특별시 강남구 역삼1동 829-10 올림피아센터빌딩 10층 16호
TEL : (02) 501-8235 • FAX : (02) 561-1316
E-mail : Rngmarketing@rngmarketing.co.kr
주요업무 : 골프장개발, 컨설팅, 마케팅 및 운영지원

(주)에이엠플랜

대표이사 민 경 훈

주소 : 서울특별시 강남구 논현동 203-1 거평빌딩 1008호
TEL : (02) 540-8488 • FAX : (02) 549-8480
홈페이지 : www.amplan.co.kr
주요업무 : 회원권 컨설팅, 마케팅 대행, 골프장 M&A

(주)위너 씨앤디

대표이사 이 규 완

주소 : 서울특별시 강남구 논현동 20-18 204호
TEL : (02) 516-9900(대)
FAX : (02) 515-2188
주요업무 : 골프장 컨설팅, 분양대행, 골프장M&A, 부동산 레저개발

(유)정일회계법인

대표이사 조 영 규

주소 : 서울특별시 서초구 서초3동 1544-3 석정빌딩 4층
TEL : (02) 588-9501 • FAX : (02) 588-9504~5
홈페이지 : www.jungilacc.com
주요업무 : 회계감사, 세무관련업무, 전문화된 기업 구조조정및 M&A 등

(주)채움지앤엘

대표이사 채 수 용

주소 : 대전광역시 유성구 반석로 10 705호
TEL : (042) 471-1119 • FAX : (042) 472-1019
홈페이지 : www.nanumgolf.com
주요업무 : 골프장회원권분양대행, 골프회원권분양컨설팅

(재)한국건설연구소

이사장 이 승 현

주소 : 경기도 용인시 처인구 삼가동 241-5 신천빌딩 302호
TEL : (031) 322-5301~8 • FAX : (031) 322-5309
홈페이지 : www.cik.re.kr
주요업무 : 골프장 개발부담금 컨설팅 및 개발비용산정, 부동산 컨설팅

재단법인 한국산업관계연구원

대표이사 임 승택

주소 : 서울특별시 금천구 벚꽃로 244 벽산디지털밸리 5차 210호
TEL : (02) 588-2857 • FAX : (02) 2082-5080
홈페이지 : www.kiir.or.kr
주요업무 : 골프장 건설 인허가 및 컨설팅, 골프장 개발부담금 관련 컨설팅 외

재단법인 한국산업연구소

대표이사 김 중 열

주소 : 서울특별시 서초구 강남대로6길 11 선우빌딩 4층
TEL : (02) 529-7231(대) • FAX : (02) 529-7239
홈페이지 : www.kiri.re.kr
주요업무 : 골프장 개발컨설팅, 골프장 개발에 따른 인허가, 개발비용 산정

(주)저손 엠에스

대표이사 이 성 열

주소 : 서울특별시 성동구 성수2가 402-1
TEL : (02) 464-8066, 464-4566 • FAX : (02) 468-1820
홈페이지 : www.keoson.net/www.keoson.co.kr
주요업무 : 건축모형, 골프장모형, 기계 동작모형, 박물관 등 기획설계 및 시공

주식회사 기흥성

대표이사 기 현 중

주소 : 서울특별시 마포구 서교동 445-1
TEL : (02) 333-2161~4 • FAX : (02) 324-2390
홈페이지 : www.keecorp.com
주요업무 : 건축 · 지형 · 산업 · 경기장 모형, 기념물 · 광고물 조형, 시공 · 조각

명장

대표이사 김 일 규

주소 : 서울특별시 성동구 성수1가 1동 27-2번지 평화기업사 2층
TEL : (02) 463-6522 • FAX : (02) 463-6525
홈페이지 : www.master-hand.net
주요업무 : 전시모형, 분양모형

아논아트

대표이사 김 혜 진

주소 : 서울특별시 용산구 보광동 243-5 세방샘터터빌딩 3층
TEL : (02) 779-8304 • FAX : (02) 779-8403
홈페이지 : www.anon.co.kr
주요업무 : 조형물, 조경식재

조은석재

대표이사 이 성 진

주소 : 경기도 포천시 창수면 추동리 293-3

TEL : (031) 534-3641~2 • FAX : (031) 533-6310

홈페이지 : www.조은석재.kr

주요업무 : 도로 경계석(경계석 모따기 자동화 시스템개발), 조형물, 토목석 기타

일송건축

대표이사 김 광 수

주소 : 서울특별시 강남구 논현동 198 능인B/D 3F

TEL : (02) 3446-1671 • FAX : (02) 3443-8342

홈페이지 : www.il-song.com

주요업무 : 건축설계, 설계감리

필 종합건축사사무소
모아아키

대표이사 이 상 현

주소 : 서울특별시 서초구 내곡동 1-2020

TEL : (02) 3461-1951

FAX : (02) 3461-1953

주요업무 : 건축설계, 건설

나라건축

대표이사 권 오 국

주소 : 경상북도 경주시 노서동 173-1

TEL : (054) 777-4097 (010-9775-4097)

홈페이지 : www.blog.daum.net/clintkwon

주요업무 : 미니골프코스 설계(독일계)

(주)대지티아이에이

대표이사 송 석 원

주소 : 서울특별시 구로구 디지털로 26길 111 Jnk디지털타워 1504~8호

TEL : (02) 6124-6600(대) • FAX : (02) 6124-6611

홈페이지 : www.daejitia.com

주요업무 : 환경컨설팅(골프장 입지검토 및 평가), 환경영향평가 등

(주)세신

대표이사 박 창 성

주소 : 경기도 안양시 동안구 평촌동 126-1 두산벤처다임 713호

TEL : (031) 478-4212(대) • FAX : (031) 478-4214

E-mail : juses shin3197@hanmail.net

주요업무 : 환경영향평가 · 재해영향평가 기초자료조사 · 각종 인허가 대행 등

(주)예평이앤씨

대표이사 윤 주 일

주소 : 서울특별시 송파구 문정동 292번지 가든파이크 톨동 8층 S17호

TEL : (02) 401-5941 • FAX : (02) 401-5947

홈페이지 : www.ypenc.co.kr

주요업무 : 사전환경성검토, 환경영향평가, 사후환경영향조사 등

(주)옥수개발

대표이사 이 영 일

주소 : 서울특별시 송파구 방이동 208-14 수성빌딩 4층

TEL : (02) 412-8944 • FAX : (02) 412-9897

홈페이지 : www.oksu.co.kr

주요업무 : 지하수 · 온천개발, 지하수영향조사, 먹는샘물환경영향평가 등

인정컨설턴트(주)

대표이사 최 창 현

주소 : 경기도 의왕시 포일동 인덕원아이티밸리 C동 401호

TEL : (02) 576-1266 • FAX : (02) 576-1199

홈페이지 : www.ij.or.kr

주요업무 : 개발사업의 인 · 허가 및 환경영향평가 등