

2018

GOLF INDUSTRY COMPANY GUIDEBOOK

Chapter 2 시공(건설)

2018

GOLF INDUSTRY COMPANY GUIDEBOOK

Chapter 2 시공(건설)

Landscape architecture • Construction • Civil engineering • Sewer management

SECTION 1 조경

- 농심개발(주)
- (주)삼오녹화
- 우영조경건설(주)

농심개발(주) 일동레이크골프클럽

대표이사 이 경 렬

주소 : 경기도 포천시 일동면 화동로 738

TEL : (031) 539-5933 • FAX : (031) 536-6810

홈페이지 : www.ildonglakes.co.kr

회사소개

농심개발(주)는 경기도 포천의 일동레이크골프클럽(27홀)을 운영하고 있으며, 2002년 조경사업부를 신설하여 토공사, 조경식재공사, 조경시설물설치공사업을 수행하고 있습니다. 강원 하이원골프장(4년), 블랙밸리골프클럽(8년)의 코스관리용역 실적과 2008년 자체기술력으로 대중제 9홀(락가든골프클럽) 공사를 시행하였으며, 시공 및 관리경험을 바탕으로 국내 골프장 코스관리용역 및 조경관리(년간), 조경식재공사를 성실시공과 철저한 사후관리로 보답하겠습니다.

사업내용

골프장 코스관리 용역	조경수목관리 용역
<ul style="list-style-type: none"> • 지리적요인과 환경에 맞는 잔디관리, 품종과 토양, 기후에 맞는 적기 관리 유지 • 데이터에 따른 과학적인 관리 	<ul style="list-style-type: none"> • 병충해 관리 및 훼손방지 • 시기별 전지와 전정 • 정확한 시비

용역 및 공사실적

기 간	용 역 명	기 간	용 역 명
2016~2017	포천시 명품단풍나무길 조성사업	2017	김해메가마트 공개공지 조성공사
2017	울산메가마트 신철도원물 잔디구장 조성공사	2016	한탄강 주상절리길 식재 및 종자포설 공사
2017	농심사옥 대나무(맹종죽)식재 공사	2004~2017	울촌화학 조경관리
2006~2009	하이원골프장 코스관리용역	2004~2017	농심 공장 조경관리
2006~2013	블랙밸리 코스관리용역	2008~2009	포천 아트밸리 잔디관리
2012~2013	포천 선단동 가로수 식재공사	2010~2011	청소년수련시설 조경관리
2015~2017	청소년야영장 오수관로 보수	2013~2015	서울 아산병원 조경관리
2004~2017	농심 사옥 조경관리	2015~2016	포천종합운동장 잔디관리
2004~2008	메가마트 조경관리	외 다수	

※ 기타 대전대학교, 호텔농심 조경관리, 설악산 국립공원 내 수목관리 등 각종 공사 및 관리

Customer 경비절감, 최고의 서비스 제공, 경쟁력 우위, 차별화 전략

Partner 장기적인 신뢰관계, 윤리경영, 안정된 이익창출

Employee 구성원의 성장과 발전을 위한 경영, 전문가로 구성된 집단



일동레이크골프클럽

(주)삼오녹화

대표이사 황 규 숙 • 사장 권 병 성

본사 : 경기도 성남시 분당구 서현로 204, 614호(서현동 엘지분당에클라트2차)

TEL : (031) 708-0435 • FAX : (031) 705-0435

홈페이지 : www.sam35.co.kr • E-mail : sam35@unitel.co.kr

회사소개



환경경관녹화연구-주식회사삼오녹화

주식회사 삼오녹화는 적극적인 연구와 개발을 통한 발전과 업계의 효용성과 전문성을 진보시키기 위해 항상 노력하고 있습니다. 또한 골프장 HOLE, F/W, Green, Tee 파종 및 관리, 훼손된 비탈면 복원, 조경식재 공사 및 조경시설물설치 공사, 그리고 조경자재 무역업을 주된 사업으로 하고 있으며 연구소 운영을 통한 신기술 개발로 환경복원녹화에 앞장서고 있습니다.

사업내용

- 골프장 양잔디 파종공사
- 조경식재 및 잔디식재 공사
- 골프장 비탈면 훼손지 복원녹화공사
- 조경시설물 설치공사

주요실적

- **양잔디파종**
레인보우힐스, 스카이72 드림투스 코스, 해슬리 나인브릿지, 홍천CC, 아난티클럽 서울, 가산 노블리제, 산요수, 아일랜드, 태안기 업도시내 현대더링스 골프장 및 진입도로 복원녹화

- **비탈면복원녹화 및 보수공사**
기장오션 · 크릭CC, 동래베네스트 Par3, 필로스, 윈체스트, 아델스 코트, 보성대중골프장, 여주시티파크리조트, 그레비스, 화산CC, 블랙밸리CC, 그레이스, 선운, 파미힐스, 에이원CC, 아도니스CC, 힐드로사이CC, 코스카CC, 에콜리안 광주골프장, 트리니티CC, 킹스데일CC, 양산다이하드, 이천실크밸리CC, 양주CC, 세일CC 진입로 복원녹화

- **보습 및 멀칭재 납품**
알펜시아, 금강센트리움, 레인보우힐스, 스카이72, 스카이힐 김해

주요공법

- 골프장 양잔디 파종 : EARTH GUARD, SOIL GUARD, FLEX GUARD, FLEXTERRA 파종공법
- 비탈면 훼손지 복원녹화 : S.O-SOIL SPRAY(습식녹화) 식생기반재 취부공법
- 녹지토 식생기반 취부공법
- 유기질토 취부공법
- ENKAMAT
- 자연복원법면보호공
- 초하류 및 재래 목초본류 종자
- 잔디식재 및 조경시설물 공사



레인보우힐스
FLEXTERRA 파종



홍천CC
녹지토 취부공법



아난티클럽 서울
SOIL GUARD 파종



산요수CC
FAIRWAY,
TEE, GREEN



해슬리 나인브릿지
FLEXTERRA 파종



트리니티CC
FLEXTERRA 파종

우영조경건설(주)

대표이사 주 영 수

본사 : 경기도 용인시 수지구 풍덕천로139번길 10-5(풍덕천동) 우영빌딩 5층

TEL : (031) 266-6801 • FAX : (031) 266-6804

서울사무소 : 서울특별시 서초구 바우로 156(양재동, 엠제이빌딩)

TEL : (02) 575-6801 • FAX : (02) 575-6840

홈페이지 : www.wylandscape.com

회사소개



우영조경건설(주)는 골프장관련 조경 Consulting, 조경시공, 조경관리를 종합적으로 수행하는 업체로서 국내 최고 수준의 고품격 골프장 조성에 참여해 왔습니다. 30년이 넘는 시공 경험과 노하우를 바탕으로 국내 골프장 건설의 경쟁력 강화에 앞장서 나가겠습니다.

계열업체 : 우영환경개발(주)

• 주소 : 서울특별시 서초구 바우로 156(양재동, 엠제이빌딩 5층) • TEL : (02) 571-7501 • FAX : (02) 571-7511

사업내용

• 조경설계 및 시공

1. 골프장, 레저타운, 관광단지 조경설계 및 시공, 관리
2. 일반 조경공사

• 골프장 공사

1. 골프장 수목 이식 및 식재공사
2. 법면녹화 및 잔디공사 (건설 신기술 제 693호)
3. 폰드 및 계류 조성공사
4. 조경 시설물 설치공사

	조 경 공 사		사 면 녹 화 공 사
2003	베어크리크GC(18H)	2007	레인보우힐스CC 암녹화공사
	남촌CC		아산원술CC 암녹화공사
	렉스필드CC	2009	여주 세라지오CC 습식녹색토(슈퍼젤)공사
2004	제이드팰리스GC		여주 해슬리 나인브릿지CC 암녹화공사
2007	아산원술CC		피닉스 스프링 힐스CC 사면녹화공사
2009	해슬리 나인브릿지CC		포천 포레스트힐CC 사면녹화공사
2010	진양밸리GC		진양밸리GC 사면녹화공사
	포레스트힐CC	2010	골든베이골프&리조트 개발사업중 사면녹화공사
2011	파주기산리 대중골프장	2011	태안TABD 컨트리클럽 개발사업중 사면녹화공사
	트리니티CC	2012	SOUTH CAPE OWNER'S CLUB 조경공사 중 사면녹화공사
2012	남해 사우스케이프 오너스 클럽	2013	동촌GC 조성공사 중 조경식재공사의 사면녹화공사
	동촌GC	2014	화성상록 골프장 9홀 증설 조경공사 중 사면녹화공사
2013	사인데일 골프 & 리조트	2016	해슬리 NB 생츠퍼리가든 인공암상단 녹화공사
2014	화성상록 골프장		
2015	남촌CC 클럽하우스 리노베이션 조경공사		
2016	해슬리 NB 2016년 조경 리뉴얼공사		
2017	내장산리조트 관광지 골프장 조성사업 중 조경공사		



2018 GOLF INDUSTRY COMPANY GUIDEBOOK

Chapter 2 시공(건설)

SECTION 2 토목

- (주)우원건설
- (주)대목환경건설
- (주)지원건설

(주)우원건설 WOOWON Construction Co., Ltd.

대표이사 채재수

주소 : 서울특별시 강남구 논현로 606 동도빌딩 4층

TEL : (02) 548-4414 • FAX : (02) 544-9996

홈페이지 : www.wconst.co.kr • E-mail : woowon9941@wconst.co.kr

회사소개



우원건설은 1982년 창사 이래 환경의 소중함을 기업 경영의 최우선에 두고, ‘인간과 자연의 조화’를 목표로 골프장을 건설하고 있습니다. 당사는 골프장 공사 대형 중장비를 국내 최다 보유하고 있으며, 안정된 재무구조를 바탕으로 대부분의 결제를 현금으로 하고 있습니다. 또한 골프장 시공 경험자를 다수 보유하고 있으며 이를 통해 축적된 시공 know-how를 가지고 있습니다. 트리니티CC, 오크밸리CC, 제이드펠리스GC, 레인보우힐스CC를 비롯한 44곳 골프장은(국내 최다 골프장 시공) 우원건설의 장점들이 유기적으로 연결되어 이루어 낸 성과입니다.

21세기 글로벌 경쟁체제 아래서 기업이 생존하기 위해서는, 물질적 이익뿐만 아니라 공공의 이익과 환경도 고려해야 합니다. 대표이사인 저는, 1993년 이래 한국 청소년 육성회 부총재를 맡아 봉사해왔으며 2003년 총재를 맡아 자국 청소년들의 미래를 위해 힘써 왔습니다. 매년 일정금액을 장학금 및 후원금으로 지원했습니다.

우원건설은 ‘인간과 자연의 조화’라는 기업정신을 기반으로, 국내 최다 골프장 시공 실적을 넘어 21세기 글로벌 기업으로 거듭나겠습니다.

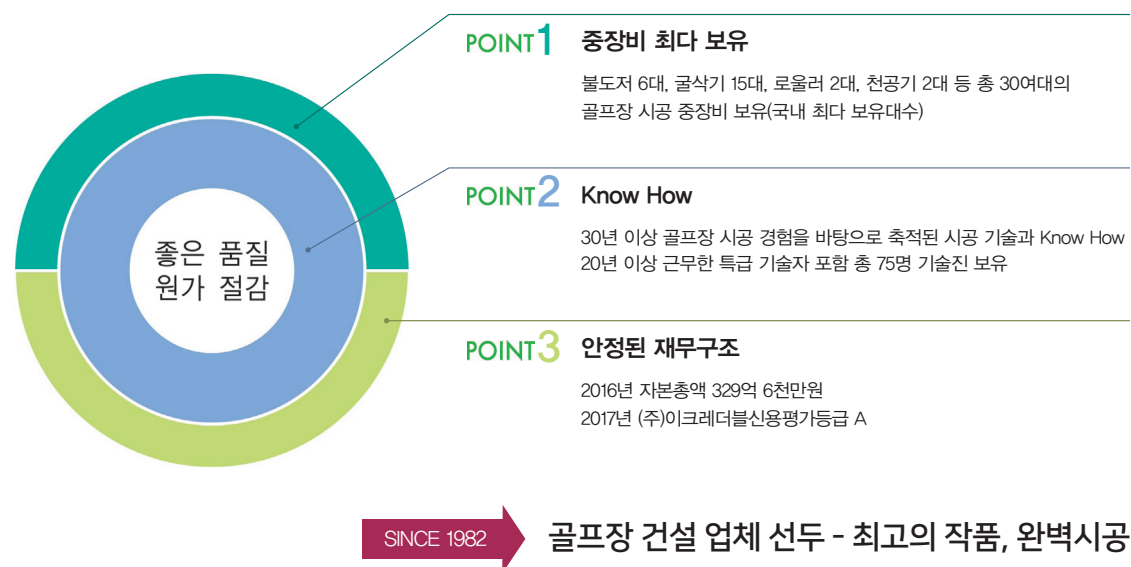

대표이사 프로필



채재수

▶ 학력 및 경력

- 한양대학교 토목공학과
- 태진산업 주식회사 이사
- 국민훈장 목련장 수상
- 세계한인상공인총연합회 부이사장(現)
- 한국청소년육성회 총재

주요사업

- 골프장 건설공사
- 산단조성공사
- 택지개발공사
- 고속도로공사
- 매립 및 호안공사
- 저유저장 탱크공사

“축적된 기술과 역량을 바탕으로 고도의 기술력과 작품성이 요구되는 골프장 건설에서 숙련된 건설만의 노하우를 통해 고객 여러분께 최상의 만족을 드리겠습니다.”



트리니티CC



오크밸리CC



제이드펠리스GC



레인보우힐스CC

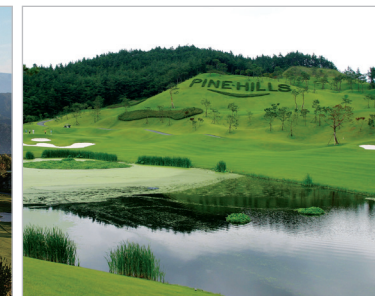

파인힐스CC



화산CC



크리스탈밸리CC



서라벌GC



코리아 골프 앤 아트 빌리지

주요실적

발주처	공사명	착공일	준공일	규모	비고
다산베아채 컨트리클럽(주)	강진 다산베아채 골프리조트 조성공사	2017/1	2018/12	27H	
(주)오션디앤씨, 일광개발	기장 오션, 클릭 GC 18홀 조성공사	2016/8	2017/12	18H	
(주)골프존 카운티	GC 청통 골프장 조성공사중 토목공사	2014/2	2015/6	18H	
(주)한양컨트리클럽	한양컨트리클럽 9홀 조성공사	2013/11	2014/10	9H	
(주)대교디앤에스	마이다스카운티GC 9홀 추가공사	2012/10	2013/10	9H	
(주)한울	사천CC 조성공사	2011/12	2013/9	27H	
조달청(해양경찰학교)	해양경찰학교 기초체력훈련장공사	2011/11	2014/3	9H	
(주)대교디앤에스	마이다스카운티 골프클럽 조성공사	2011/10	2012/9	18H	
문성레저개발(주)	동춘골프클럽 조성공사	2010/11	2012/12	18H	동춘골프클럽 공로패
신세계건설(주)	트리니티클럽 조성공사	2010/3	2012/8	18H	아시아 최고 골프장
신세계건설(주)	자유CC 리모델링	2010/3	2011/3	18H	
항석개발(주)	코스카CC 조성공사	2010/2	2011/8	27H	코스카CC 공로패
원익엘앤디(주)	메이플비치 골프 & 리조트 조성공사	2009/12	2011/8	18H	원익엘앤디 감사패
수동컨트리클럽(주)	오너스골프클럽 조성공사	2009/12	2011/11	18H	
(주)씨앤제이관광산업	김제 스파힐스CC 조성공사	2009/3	2010/6	18H	
(주)일상	디오션CC 조성공사	2008/10	2012/3	18H	
(주)한일개발	옥스필드CC 조성공사	2008/8	2010/5	18H	
(주)진양리조트	진양밸리GC 조성공사	2008/8	2010/4	27H	진양개발 감사패
(주)리자개발	안동 탑블리스CC 조성공사	2008/7	2011/3	18H	
동문건설(주)	아산원슬CC 조성공사	2007/11	2008/10	22H	동문건설 최초골프장
세인트웨스턴개발(주)	세인트웨스턴CC 조성공사	2007/10	2008/12	18H	
한맥개발(주)	한맥CC&노블리아 조성공사	2007/5	2009/1	18H	
고령컨트리클럽	유니밸리CC 조성공사	2006/12	2008/2	9H	
(주)춘천골프아카데미	춘천골프장 조성공사	2007/9	2008/11	12H	
금강종합건설(주)	센테리움CC 조성공사	2005/11	2008/3	18H	국내 유일 유럽형 골프장
현대시멘트(주)	웰리힐리CC 조성공사	2005/11	2008/12	36H	
조아개발(주)	조아밸리CC 조성공사	2005/4	2006/3	9H	국내 최장 퍼블릭 코스
동부월드	레인보우힐스CC 조성공사	2004/10	2006/12	11H	동부그룹 최초골프장
서라벌관광개발(주)	서라벌GC 조성공사	2004/9	2005/7	36H	
(주)버드우드	버드우드GC 조성공사	2003/2	2005/12	10H	
(주)한길	파미힐스CC 조성공사	2002/11	2004/5	18H	
(주)한송	크리스탈밸리CC 조성공사	2002/7	2004/9	18H	레저신문 선정 '자연친화적'골프장
한솔개발(주)	OAK VALLEY 골프장 9홀 토목공사	2002/5	2003/11	9H	세계 100대 골프장 / 한솔개발 감사패
(주)퍼블릭개발	우리골프클럽 조성공사	2001/12	2002/11	9H	
(주)보성레저산업	파인힐스CC 조성공사	2001/11	2004/6	27H	보성건설 감사패
뉴경기관광(주)	코리아 골프 앤 아트 빌리지 리모델링	2001/7	2002/11	16H	레저신문 선정 '웰빙형'골프장
뉴경기관광(주)	코리아 골프 앤 아트 빌리지 조성공사	2001/11	2002/11	9H	
(주)남강컨트리클럽	시그너스CC 조성공사	2000/2	2000/12	9H	
한솔개발(주)	OAK VALLEY 퍼블릭 골프장 조성공사	1999/12	2001/7	9H	한솔개발 감사패
한화국토개발(주)	제이드밸리스GC 조성공사	1996/4	2002/11	18H	한화건설 감사패
한솔개발(주)	OAK VALLEY 골프장 조성공사	1996/2	1998/6	9H	한솔개발 감사패
극동개발(주)	베어크리크GC 조성공사	1991/10	1995/9	14H	
(주)미송	세종에머슨CC 조성공사	1990/8	1993/3	9H	
화산개발(주)	화산CC 조성공사	1990/11	1992/1	14H	

건설기술자 현황

토목특급기술자	토목고급기술자	토목중급기술자	토목초급기술자	기능사	합계
6명	6명	6명	32명	25명	75명

중장비 보유현황

- 불도저 : D10N 2대, D9N 1대, D6H 2대, D6R 1대
- 굴삭기 : 330CL 4대, S300LC 3대, S280 Breaker 5대, DX140W 3대
- 로울러 : CS533C 1대, CS533E 1대
- 천공기 : HCR10-DS II 1대, HCR9-DS II 1대



기술진 프로필

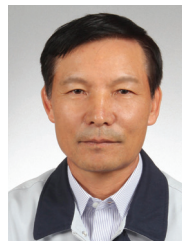

문중모 (상무이사)

▶ 경력

- 조경산업기사 (특급기술자)
- 해외근무경력
 - 사우디담맘 우수처리현장 / 국제종합건설(주)
 - 사우디타이프 오수처리현장 / 국제종합건설(주)
- 골프장 시공 주요실적
 - 세종에머슨CC(9홀)
 - OAK VALLEY CC(9홀)
 - 제이드밸리스GC(18홀)
 - GC 청통 골프장 (18홀)
- 파인힐스CC(27홀)
- 버드우드GC(10홀)
- 조아밸리CC(9홀)
- 센테리움CC(18홀)
- 아산원슬CC(22홀)
- 옥스필드CC(18홀)
- 오너스GC(18홀)
- 동춘GC(18홀)
- 기장 오션, 클릭 GC(18홀)



백동기 (기술이사)

▶ 경력

- 토목기사 (특급기술자)
- 골프장 시공 주요실적
 - 가야CC(18홀) / 설계
 - 울산CC(18홀) / 설계
 - 부곡CC(18홀) / 설계
 - 용원CC(27홀) / 설계
 - 서라벌GC(36홀) / 설계
- 김해CC(18홀) / 시공 및 감리
- 제주 오라지구 리조트 골프장(18홀) / 시공
- 문경 골프장(18홀) / 시공
- 유니밸리CC(9홀) / 시공
- 세인트웨스턴CC(18홀) / 시공
- 디오션CC(18홀) / 시공
- 사천CC(27홀) / 시공
- 다산베아채CC(27홀) / 시공



정춘호 (기술부장)

▶ 경력

- 토목기사 (고급기술자)
- 골프장 시공 주요실적
 - 베어크리크GC(14홀)
 - 제이드밸리스GC(18홀)
 - 시그너스CC(9홀)
 - 서라벌GC(36홀)
 - 웰리힐리CC(36홀)
- 춘천골프장(12홀)
- 진양밸리GC(27홀)
- 코스카CC(27홀)
- 자유CC(18홀)
- 트리니티클럽(18홀)
- 마이다스카운티GC(18홀)
- 한양CC(9홀)

(주)대목환경건설

대표이사 최 득 호

주소 : 경기도 성남시 분당구 발이봉남로3번길 6 대목빌딩 10호
TEL : (031) 718-2701 • FAX : (031) 718-2710
홈페이지 : www.daemok.co.kr

회사소개

당사는 조경시설물 설치 등 6개 공종과 특허방수공법인 DM-Soilbentolime의 상표등록 외에, 골프장 연못 정화장치 등 30여건의 신기술 및 특허등록과 실용신안을 출원한 이노비즈·벤처기업으로서 조경, 토목 및 연못, 폭포 등 수경시설, 자연형 하천 등을 설계·시공하는 전문건설업체입니다. 풍부한 경험과 축적된 기술, 완벽한 시공 및 철저한 사후관리를 바탕으로 최선을 다하여 직접 성실시공으로 보답드릴 것을 약속드립니다.

주요업무내용

조경공사/방수공사/토목공사/G.T.B공사/POND/CREEK/분수/폭포/자연형하천/수질정화 장치/물관리(POND)/스프링클러/도로포장공사/교량공사/사면녹화/배수공

회사 보유 특허 및 실용신안

골프장연못 수질정화장치, 목편 및 석탄회를 이용한 연못정화장치, 수생식물용 식생블럭-1,2, 식생블럭 보강구조, 수질정화용 필터를 이용한 수질정화장치, 자연석을 이용한 경사면 보강공법, 이동식분수, 방음벽, 방음벽 수분공급장치, 판재/관재 및 이를 이용한 빗물저류조, 토양개량제, 사면녹화공법, 개비온을 이용한 식생블럭, 펜스를 갖는 도로경계용 식생블럭, 식생방음벽, 맹암거, 증간소음 방지공법, 조경용 멀칭재, 조명등 커버, 토양 개량제 적층구조, 친환경 도로포장시트, 시트방수공법의 마감구조 외 다수.

회사 보유 상표

DM-SoilBentolime(방수재, 포장재, 연약지반개량제), 樹生土(사면녹화), 물덤벙(빗물저류조), DMCW System I, II, III, IV, V(분수/정화장치) 호안용방틀(디자인등록)

주요참여실적

골프장 세라지오 / 안양골프장 / 블루마운틴 / 해남파인비치 / 마에스트로 / 힐마루 / 타니 / 안성Q / 탑블리스 / 몽베르 / SKY72 / 남촌 / 일죽썬밸리 / 동원썬밸리 / 고성썬밸리 / 일동레이크 / 발리오스 / 순천파인힐스 / 아리지 / 문경 / 웨스트파인 / 그레이스 / 한라산 / 비발디파크 / 드레곤 / 고양 / 인천그랜드 / 베어스베스트 / 오크힐스 / 소피아그린 / 통도파인리스트 / 스카이밸리 / 천안상록 / 파미힐스 / 승주 / 선운레이크 / 양평TPC / 상떼힐 / 코리아 / 청주그랜드 / 서창퍼블릭 / 비에스타비스타 / 남해 사우스케이프오너스클럽 / 안성마에스트로CC / 이스트밸리CC 외 다수

자연형하천 낙동강살리기 22공구 / 수원광교 생태하천 / 오산세교 은빛개울공원 / 대덕테크노밸리 / 진진옥천공장 / 진성산업포송공장 외 다수

주거 및 업무시설 용인신동백롯데캐슬 / 용인동백월드메르디앙 / 산월 롯데캐슬 / 레이크팰리스 / 오딧세이 씨큰가든 / 광주오포롯데캐슬 / 일산PARK / 대화동PARK / 르.메이에르 종로타운 / 부개동 푸르지오 / 봉담베스트빌 / 과천래미안 / 녹색환경교육센터 / (주)아름방송네트웍 판교사옥 / 개나리차 / 삼성래미안 / 동해해안지구코아루디오션 외 다수

공원 및 레저시설 서울 숲 / 유러피안리조트 / 제이든가든 / 송도자식정보산업단지공원 / 퇴촌 청소년수련관 / 평화의공원 / 상암월드컵 경기장 / 데르메덴리조트 / 삼포리조트 / 울곡연수원 / 부천중앙공원 / 제주오션파크 / 메종드메르펜션 / 군포 초막골 근린공원 / 제주부영호텔&리조트 외 다수

학교 및 수처리시설 아주대학교 / 대구가톨릭대학교 / 신구대학 / 문산여고 / 문산초등학교 / 대서초등학교 / 한국외대부속 외국어고등학교 / 평택대학 / 대조초등학교 / 송암초등학교 / 백석초등학교 / 남서울대학교 / 기흥레스피아 / 상현레스피아 / 파주적성 수처리장 / 굴포천하수처리장/ 북정정수장 외 다수

시공사례

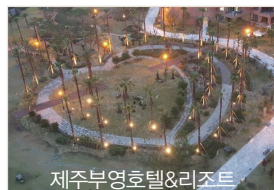

(주)지원건설

대표이사 권 오 원

주소 : 경기도 용인시 처인구 자삼로 503(삼가동)
TEL : (031) 338-1822(대) • FAX : (031) 338-6303 • E-mail : wondm@chol.com • 홈페이지 : www.jiwongolf.co.kr
보유면허 : (종합)토목공사업 · (전문)조경식재공사업 · 조경시설물설치공사업 · 철근콘크리트공사업 · 토공사업
관계회사 : 화성중기(건설기계대여) · 지원이엔지(주)(토공, 철근콘크리트공사업)

회사소개

1998년 창립 이래 골프장 건설분야의 한 길을 걸어온 저희 지원건설은 축적된 경험과 전문기술로 자연과 조화되는 골프코스를 만들고 있습니다. 또한 최고의 기술력, 우수한 인재양성을 통해 일반 공사로의 영역 진출로 종합건설로도 사업을 확장했으며 앞으로도 더 큰 도약을 하는 선도기업이 되겠습니다.

사업내용 및 보유면허

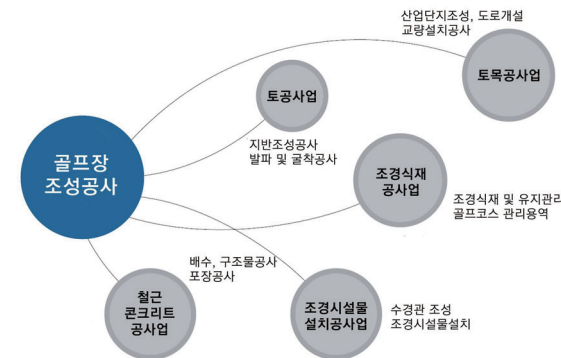

회사연혁

1998. 06	원개발설립
1999. 12	(주)지원골프건설 법인전환
2001. 04	조경시설물설치공사업 취득
2003. 07	조경식재공사업 취득
2003. 10	토목사업 취득
2008. 05	화성중기 설립
2012. 01	철근, 콘크리트 공사업 취득
2012. 05	(주)지원건설 상호변경
2012. 08	토목공사업 취득

시공실적 및 시공능력평가액

년도	사업명(시공)
2017	포천 라싸 CC 조성사업(27H)
2017	포천 도시계획시설(도로 : 소로 1-22호선) 조성작업
2017	일레븐 CC 조성공사 중 토목 및 조형공사(18H)
2017	휘슬링락 CC 골프코스(템플,코운)개선공사-2차(27H)
2017	스타스콕 CC 9홀 증설 및 기존코스 개조공사(9H)
2016	영동 및 외곽순환 JCT외 3개소 갓길차로 설치공사
2016	레이크힐스 속리산 CC 조성공사(18H)
2016	휘슬링락 CC 코스개선공사(27H)
2016	해솔리 NB 관리도로공사(18H)
2015	에스엔리조트 골프장 조성공사(9H)
2015	의령 리온 CC 배수공사, POND공사(27H)
2015	태광 CC 부대 토목공사 및 조경공사(36H)
2014	현대더링스 CC 조성공사(36H)

년도	사업명(관리)
2016~17	알펜시아코스관리(45H)
2016	알펜시아 올림픽시설 조경관리
2015~17	에스엔리조트 코스관리(9H)
2014~17	현대더링스 CC 코스관리(36H)

시공능력평가액(2017년)			
업종	기술능력평가액	업종	기술능력평가액
토목	14,764,000	조경식재	9,608,000
토공	3,694,000	조경시설	9,086,000
철콘	7,694,000		

단위:천원

2018 GOLF INDUSTRY COMPANY GUIDEBOOK

Chapter 2 시공(건설)

2018 GOLF INDUSTRY COMPANY GUIDEBOOK

Chapter 2 시공(건설)

Landscape architecture • Construction • Civil engineering • Sewer management

SECTION 3 라이트시설

- (주)C/D/S
- (주)성실이엔지
- 머스코코리아 유한회사
- 블루카이트(주)
- 주식회사 비디엘이디
- (주)선광하이텍 · (주)필립SK조명
- 주식회사 진우엘텍
- (주)태현
- (주)화신이앤비
- (주)삼립
- 주식회사 신양
- 아이원스(주)
- (주)태진계전

(주)C/D/S

대표이사 박진수

주소 : 경기도 파주시 회동길 145(문발동) 아시아출판문화정보센터 연구동 301호

TEL : (070) 4400-0114 • FAX : (031) 955-3090

홈페이지 : www.100cds.com • E-mail : LGPLS@100cds.com

회사소개

(주)CDS는 골프장 야간 경기에 가장 낮과 같이 밝은 최적의 환경을 구현하여, 골퍼들에게 야간 경기의 신선함과 즐거움을 동시에 주며 국내외 스포츠 시설 및 기간산업 등에 조명 시스템을 공급하고 있습니다.

PLS 조명 소개

'낮과 같은 밤'을 구현하는 PLS 조명

C/D/S

PLS 조명은 인공 광원 중에 태양광과 가장 유사한 스펙트럼으로 물체 고유의 색감을 자연스럽게 표현해 주기 때문에 스포츠를 즐기는 사람들에게 장시간 조명에 노출되어도 눈의 피로가 적고 물체의 식별성이 우수하며, PLS는 기존 메탈할라이드 조명과 달리 필라멘트 전극을 사용하지 않기 때문에 수명이 다할 때까지 처음 밝기의 90% 이상을 유지하여 적은 유지보수 비용으로 긴 가동기간을 가져 경제적이며 스포츠 환경에 가장 적합한 조명으로 국내 뿐만 아니라 터키 골프장, 아르헨티나 축구장 등 해외에서도 각광받는 차세대 스포츠 조명입니다.

PLS 라이팅 시스템이 설치 · 운영중인 충북 충주시 소재 동촌CC 코스전경



PLS 조명 특징점

LG전자

- 1 첨단 기술의 차세대 조명으로 전극이 없어 일정시간 후 정기적인 램프 교체를 하지 않아 장애가 없고 관리가 용이.
- 2 순간정전이나 사고 등에 인한 정전 시, 3~4분 후 완전 재점등 됨으로써 골프장 측 피해를 줄일 수 있음.
- 3 눈으로 인지되지 않으나 피로도를 주는 플리커(깜박거림)현상이 없어 야간 경기에도 눈이 피로하지 않음.
- 4 현존 태양 스펙트럼에 가장 유사한 광원으로 PLS 불빛에서는 잔디가 광합성하여 성장하므로 잔디관리에 도움.
- 5 수명이 다할때까지 95% 이상 초기광속을 유지(타사평균 60~70%)하여 같은 밝기 대비시 30% 이상 전기료가 절감.
- 6 태양빛과 같은 밝은 색온도의 높은 시인성으로 퍼팅그린이 선명하게 보여 골퍼들이 시원한 밤의 야간 경기에 흥미를 더함.
- 7 안정기 내장 등기구 일체형 외관으로 관리가 용이하고, IP Grade 66으로 장마와 강풍 등에 내구성이 매우 우수.
- 8 세계적인 관심사인 무수은의 친환경제품으로 골프장 이미지에 맞고, 녹색 구현력이 높아 고급 골프장 분위기를 구현.

야간 시인성 인간 시각 특성을 반영한 조명 · 다른 스포츠 조명 대비 뛰어난 야간 시인성을 제공

야간 경기에서 장거리 타구의 볼 궤적을 낮처럼 또렷하게 볼 수 있습니다

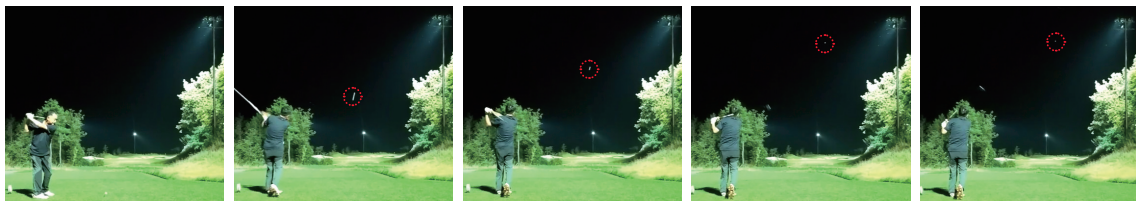

LG전자

C/D/S



“와, 엄청 크네. 이게 야간 골프할 때 설치된 조명이야?”

한국골프종합전시회는 골퍼들의 축제가면서 골프장, 연습장 사업자들을 위한 다양한 품목도 한자리에 모여 있다. 가장 관심을 끈 제품은 대형 조명. 평소에는 가까워서 볼 수 없던 야간 골프용 조명이다. LG전자가 2014년 본격적으로 세계 스포츠 조명시장을 넘보며 야심 차게 개발한 ‘플라즈마 라이팅 시스템(PLS · Plasma Lighting System)’ 조명은 마이크로웨이브를 이용하여 램프에 플라즈마 상태를 유지함으로써 연속적으로 빛을 발산, 즉 전자레인지의 음식이 마이크로웨이브에 의해 데워지는 원리를 응용한 조명기구다. LG 플라즈마조명을 전시하고 있는 (주)CDS의 박진수 대표이사는 “PLS 조명은 가장 태양광과 비슷한 빛을 내는 제품으로 이미 수원 KT위즈파크 야구장, 광주 월드컵경기장 등 프로스포츠 시설과 해운대비치골프&리조트, 동촌CC 등 골프장에도 설치 · 운영 중”이라고 말했다.

2016년 3월 25일 매일경제



고효율의 경제적인 조명

플라즈마 조명(PLS)은 높은 에너지 효율과 적은 유지보수 비용으로, 메탈할라이드 대비 뛰어난 비용 절감 효과를 누릴 수 있습니다.

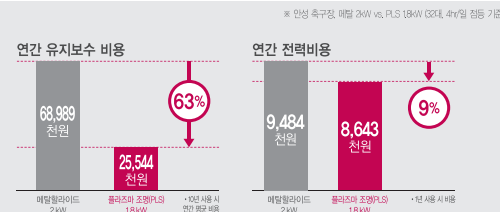

빛 번짐이 없는 조명

플라즈마 조명(PLS)은 빛 번짐(White-out) 현상이 없어, 골프 경기 시 눈에 편안한 최적의 조명 환경을 제공합니다.

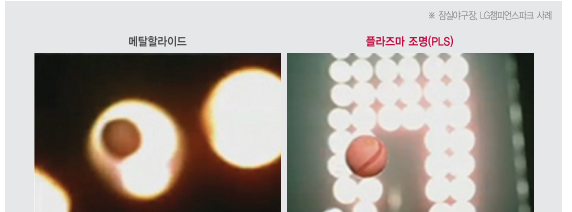

깜박임이 없는 조명

깜박임(플리커) 없는 조명으로 사물이 끊겨 보이지 않아, HDTV Slow motion 방송 시 시청자들에게 고화질 영상을 제공할 수 있습니다.



보다 멀리 보이는 조명

플라즈마 조명(PLS)은 어두운 환경에서도 물체를 더 밝게 인식할 수 있고, 기존 조명 대비 먼 거리까지 빛이 도달하여 골프 경기 시 만족도를 높여줍니다.

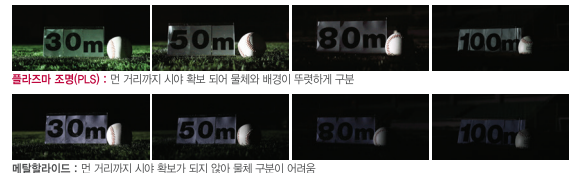

색이 왜곡이 없는 자연스러운 조명

태양광과 가장 유사한 빛을 생성하여 물체 고유의 색감을 표현합니다. 왜곡 없는 색 표현으로, 눈이 장시간 조명에 노출돼도 편안합니다.

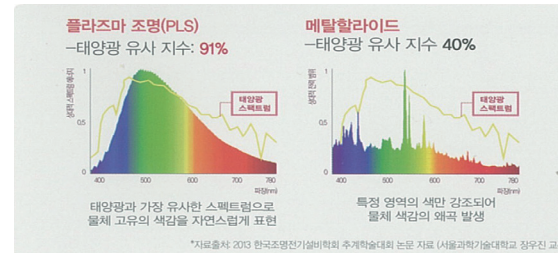

장시간 밝은 조명

오랜 시간이 지나도 처음의 밝기가 일정하게 유지됩니다. 메탈할라이드를 세 번 교체할 동안 플라즈마 조명(PLS)은 한 번만 교체하게 되어 경제성이 우수합니다.

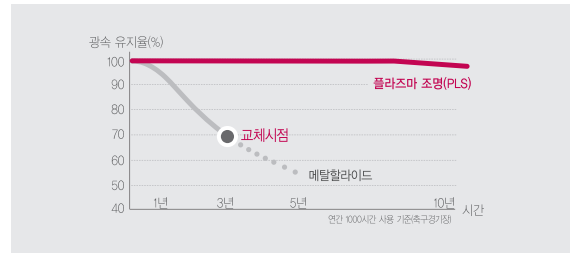

Light Man 이동식 조명타워

C/D/S

마침내 탄생 !!!

야간 조명 시설 없는 골프코스에서 갑자기 흐려진 날씨나, 가장 반갑지 않게 찾아오는 안개에 완벽히 대처 지원하는 이동식 조명타워가 첨단기술의 집합으로 드디어 탄생 하였습니다. 이제 어둠으로부터 벗어나는 고객 만족 지원으로 최상의 서비스가 가능합니다.

Model : LM101-A(자동식) • LM101-M(수동식)

Specification	CART, POLE : Height-MAX 5.5m, LED 600W x 2, IP 65
Features & Benifits	<ul style="list-style-type: none"> • 특수 설계된 카트에 탑재하여 기동력 있는 신속한 조명 환경으로 고객지원 • 기존 LED와는 차별화되는 눈부심을 최소화한 COB 타입과 비대칭 LED조명 사용 • 발전기 타입이 아닌 무소음의 전동장비로 고객 만족 환경 구현 • 야간조명설비 설치코스에서도 음영지역이나 풀 설치 불가한 곳에 사용 • 장시간 조명환경 가능한 특수설계로 야간 작업 등 다양한 용도로 사용
Miscellaneous	<ul style="list-style-type: none"> • 조명타워 높이, LED 출력 및 각종 시그널 구현 옵션 주문 가능 • 기존 사용 카트 탑재 및 특수 사용 설계 가능 • 전원공급 힘든 각종 공사현장 및 임시 시설용 특수설계 상담 가능
판매원	C/D/S EPCOREA 제품 및 기술상담 문의 : 010-9070-0010/010-5475-0847 공장 : 경기도 화성시 팔탄면 노하길 355-14



“안개는 언제쯤 걷힐까요?” 설레는 마음으로 밤잠을 설친 이른 새벽, 리듬을 타며 액셀레이터를 밟아 필드로 나섰다. 찌든 직장생활을 잠시 접고 대자연을 만끽하며 땀 뚫린 티잉 그라운드에서 상상만으로도 행복하다. 시원한 드라이브샷으로 기어코 스트레스를 날려버려야지. 그런데 이게 웬일인가. 눈앞은 뿌옇고 제대로 맞은 티샷은 어디로 날아갔는지 도대체 알 수가 없다. “8번홀 정도 가면 관촬을 거예요.” 캐디의 한 마디는 절망이다.

비 맞고 치는 골프는 즐거도 안개 낀 날은 용서할 수 없다. 골퍼들의 최대 적은 안개다. 새벽 골프의 장점은 많다. 맑은 새벽 공기는 기본. 본격적인 무더위 계절인 6월에 접어들면 태양과의 싸움도 벌여야 한다. 하지만 새벽 라운딩은 적어도 전반은 태양을 피할 수 있다. 저렴한 그린피는 마음의 위로까지 더해준다. 하지만 안개가 골프장을 습격하면 방법이 없다.

야간 골프는 안개 걱정 없는 대안이다. 직장인들도 오후 일정을 서두르면 평일 골프를 만끽할 수 있다. 무더위를 피해 저렴한 가격으로 최상의 효과를 누릴 수 있다. 달빛이 드리운 필드의 고요한 환대는 또 다른 낭만을 선물한다. 여름날의 신선한 밤공기는 더 이상 설명이 필요 없다.

그러나 야간 골프의 적은 어둠이다. 티샷의 궤적도 끝까지 볼 수가 없어 갈증이 풀리지 않는다. 골프공은 평소보다 두 배 더 챙겨야 안심이다. 깊은 러프에 공이 떨어지면 새로운 공을 찾는 게 낫다. 페어웨이로 잘 나간 공도 사라지기 일쑤니까. 캐디와 손을 잡고 공 찾다 시간 보내는 일도 다반사다. <중략>

2017년 6월 13일 아주경제 전문가 기고 “무더위 No! 안개 No!” 박진수 (주)CDS 대표이사

(주)성실이엔지

대표이사 장재훈

주소 : 경기도 광명시 양달로20번길 2 스카이빌딩 101호

TEL : (02) 853-5633 • FAX : (070) 7159-1413

홈페이지 : www.sungsill.co.kr

회사소개

성실이란 단어 그대로 성실과 신용의 기술을 바탕으로 진취적인 사고와 늘 감사하는 마음으로 고객만족 100% 공정불량 0%를 위하여 혼신의 힘을 다 할 것입니다.

또한 국내 골프장 최초의 라이트 조명 시설 전문 기업으로서, 고도의 기술로 축적 되어 있으며, 저희 회사를 찾아주신 귀사에 노하우를 바탕으로 최선을 다할 것을 약속드립니다.

사업내용

- 골프장, 스키장 야간조명 설계 및 시공
- 스포츠 조명 전문
- 경관조명 설계 및 시공
- 전기 공사, 소방통신

취급품목

- 조명기구 : 시테코 오스람, LED 등기구
- 조명탑 : 강관주, 승하강식(매립형), 인조나무 pole

주요 공사 실적

- 골드CC
- 코리아CC
- 영진CC
- 창원CC
- 태인CC
- 부산CC
- 크라운CC
- 시그너스CC
- 우리골프CC
- 남영CC
- 백암CC
- 강남CC
- 대구CC
- 원주파크빌리지CC
- 경주신라CC
- 울산CC
- 부여백제CC
- 용원CC
- 광릉CC
- 전주상그릴라
- 자유CC
- 안성 원체스트CC
- 남여주CC
- 베어크리크CC
- 부곡CC
- 선산CC
- 감포 제이스CC
- 올림픽CC
- 팔공CC
- 청도그레이크스CC
- 서라벌CC



성실이엔지 LED 등기구
600w 800w 1kw 1.2kw



오스람 시테코 등기구
R3 MAX I



용원CC 3차



창원CC

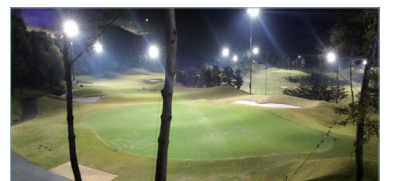

타워



강관주

머스코코리아 유한회사

대표이사 제프리에이로저스

본사 : 인천광역시 서구 청라커널로260번길 7-9(경서동) • TEL : (032) 553-8010 • FAX : (032) 553-8016
 공장 : 경북 구미시 4공단로 10길 24-5(금전동) • TEL : (054) 451-8010 • FAX : (054) 457-8016
 홈페이지 : www.musco.co.kr • E-mail : www.musco@musco.co.kr

회사소개



스포츠 조명의 세계최고 선두주자

머스코코리아 유한회사는 미국 스포츠 조명 업체를 선도하는 세계 최상급 기술을 보유한 스포츠·대공간 및 특수 조명 전문 기업인 Musco Sports Lighting, LLC의 한국법인으로, 1997년에 설립된 이후 20년 동안 1,500여개의 조명프로젝트를 수행하여 정부, 지방자치단체 관계자와 고객으로부터 기술의 우수성과 신뢰성을 인정받고 있습니다. Musco Lighting은 40년 이상 전세계적으로 스포츠·대공간 조명 솔루션의 설계 및 제조 분야에서 전문성을 쌓아왔고, 아시아 최대규모(30,506㎡)의 첨단기술 제조라인 공장을 완공으로 국내 제조업 진출과 동시 공장 내에 조명기술연구소를 설립했습니다. 다양한 신기술 조명 솔루션을 제공함으로써 전력에너지와 조명시설의 유지보수비용을 대폭 절감하고, 최적의 스포츠시설 조명환경을 구현해 궁극적으로는 고객 만족과 스포츠강국으로의 발전에 기여 현재 아시아태평양시장의 전략공급기지로 계속 발전하고 있습니다.

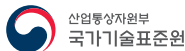

24시간 연중무휴 AS접수
1644-8010

한국서비스품질우수기업인증 2회 연속 획득



TLC for LED™
 Total Light Control™

탁월한 빛 제어 및 장기 신뢰성

너클 어셈블리 및 연결판

- 공장에서 0.2도 이내의 정확도로 조준됨
- 최대 150 mph(67 m/s)의 바람에도 정렬이 유지됨
- 다른 부품들로부터 내부 배선이 보호됨
- 조명 장치를 구조 및 전기 부품에 완벽히 통합시켜 완벽한 시스템을 만들어 줌

빛 제어 바이저

- 공장에서 조준됨
- 보다 많은 빛을 필드로 향하게 해줌
- 눈부심과 새는 빛을 극적으로 줄여줌
- 골프장에서의 경기 적합성을 개선시켜줌

렌즈

- 유해 환경 요소로부터 광학 장치를 보호하기 위해 영구 밀폐되어 있음
- 환경에 맞게 환기 장치 및 필터가 장착됨
- 내구성을 위해 충격에 강한 강화 유리 채택

광학 장치

- 장기 수명을 위해 고온 등급의 재질로 되어 있음
- 다양한 배광 패턴이 고객 프로젝트 요구사항을 충족시켜 주고 최대로 빛 제어를 가능하게 해줌



방열판

- 독특한 대류 공랭식 디자인
- 열 전도성이 높고 부식에 강한 구조
- 다이오드 어셈블리의 최대 열 전달에 맞게 장착 표면이 가공됨
- 전력량이 높은 상태의 작동 중에도 LED 접합부 온도를 낮게 유지해줌

다이오드 어셈블리

- 고객 맞춤형 고출력 다이오드 패키지
- 금속 코어 인쇄 회로 기판

- 정렬
- 열 관리
- LED 광학
- 하우징 내부 환경

조명효율개선 사례

Light-Structure System™ LED



트럼프 내셔널 도럴 마이애미
미국, 플로리다

조명 시스템의 에너지 소비 : 55 kW — 일반 투광 조명의 65% 감소

골퍼, 비행기 조종사, 호텔 손님을 위해 완벽한 조명솔루션을 제공

Light-Structure System™ HID



○○○○골프장
 등코스 개선 전(좌) 남코스 개선 후(우)

타사 조명 VS 머스코 조명

- I. 눈부심 및 빔공해 제어능력
- II. 코스내 균일한 밝기 유지
- III. 같은 전력으로 더 밝은 효과
- IV. 탁월한 전력 절감

골프장 주요실적목록

(전세계 골프장 조명설치 1위 - 2017. 10. 현재 국내외 300여건)

내장산C.C 르보아C.C 해운대C.C 의령리온C.C 남양주C.C 2차 김해상록G.C 기장C.C [Relight] 통도파인리스트C.C 오션뷰C.C 2차 크리스탈밸리C.C 3차 의성바이오C.C 2차 양평TPC G.C 뉴코리아C.C 오션힐스영천C.C 골드C.C 펜타뷰G.C 파인크리크C.C 영천시열C.C 화성상록C.C 태릉골프연습장 석정원C.C 크리스탈밸리C.C 2차 골프존카운티 안성H.C.C 아세코밸리C.C 보문G.C 4차 김제금구C.C 이천마이다스골프&리조트 마우나오션C.C 3차 영암아크로C.C 청통C.C 발리오스C.C 추가 폴&등기구 메이플비치C.C 2차 [Relight] 스카이밸리C.C 롯데스카이힐성주C.C 2차 남원드래곤레이크C.C 영천오벨G.C 진양밸리C.C 롯데스카이힐부여C.C 메이플비치C.C 탈블리스C.C 추가 폴&등기구 거제C.C 크리스탈밸리C.C / 추가 등기구 문경C.C 2차 오너스G.C 장곡퍼블릭C.C 한원C.C 신크밸리C.C 오렌지힐스C.C	마이다스카운티C.C 아다지오C.C 여수경도C.C 다이아몬드C.C 남수원C.C 필로스C.C 3차 마우나오션C.C 추가 등기구 군위오벨G.C 성강밸리스톤C.C 파인리즈C.C 3차 남춘천C.C [Relight] 여주C.C 5차 서원밸리G.C [Relight] 발리오스C.C / 추가 등기구 써니포인트C.C 탐블리스C.C 2차 세인트웨스턴C.C 2차 사이니힐스C.C 파미힐즈C.C 2차 파미힐즈C.C 1차 크리스탈카운티C.C 2차 마우나오션C.C 2차 파주리조트G.C 3차 고성노벨C.C 2차 중부C.C 3차 블루아일랜드C.C 의성바이오C.C 홍천C.C / 추가 등기구 하이원C.C 대영메이스C.C 3차 대전C.C 여주C.C 3차 마우나오션C.C 블랙밸리C.C 2차 대영메이스C.C 2차 레이크힐스순천C.C 2차 스프링데일C.C 파인리즈C.C 2차 레이크힐스순천C.C 1차 탈블리스C.C 추가 폴&등기구 돈강시스타C.C 울진C.C 2차 진주C.C 3차 크리스탈카운티C.C 1차 안강래전드C.C 2차 탐블리스C.C 문경산C.C 레이크힐스경남C.C	세인트웨스턴C.C 파주리조트G.C 2차 고성노벨C.C 그린버드C.C 2차 여주C.C 2차 빛고을C.C 그린버드C.C 1차 우리G.C 2차 가야C.C 1차 오션힐스청도C.C 2차 그레비스C.C 안강래전드C.C 1차 블랙밸리C.C 1차 파인리즈C.C 1차 오창에너비러C.C 김해스카이힐C.C 제니스송라C.C 월리힐스C.C 추가 폴&등기구 해라C.C 추가 폴&등기구 여주해솔리나인브릿지C.C 중부C.C 1차 파주리조트G.C 1차 대덕밸리C.C 청도오션힐스C.C 1차 스프링힐스C.C 추가 등기구 한솔오크밸리C.C 추가 폴&등기구 임페리얼레이크C.C 여주C.C 1차 플라자C.C 2차 추가 하맥C.C 노블리아 문경C.C 에덴블루C.C 해라C.C 대호단양C.C 2차 파주퍼블릭C.C 강천골프랜드 파3 C.C 대변G.C 3차 제주C.C 스프링힐스C.C 월리힐스C.C 무나밸리C.C 제주테디밸리C.C 3차 대영메이스C.C 1차 이스턴C.C 3차 대변G.C 양주C.C 3차 제주테디밸리C.C 남양주C.C	선리치G.C 울산대공원파크 롯데스카이힐성주C.C 태안비치C.C 버드우드G.C 플라자C.C 2차 아리지C.C 이스턴C.C 동원선밸리C.C 실악선밸리C.C 4차 통도파인리스트C.C 2차 우리G.C 보문G.C 3차 실악선밸리C.C 2차 선밸리C.C 2차 아네스빌C.C 몽베르C.C 2차 인천환경공단골프장 아크로C.C 5차 아크로C.C 4차 선추리21퍼블릭C.C 전주월드컵골프장 한솔오크밸리퍼블릭C.C 보문G.C 2차 중원C.C 가야C.C (퍼블릭) 몽베르C.C 1차 유평G.C 2차 프리스틴밸리C.C 보문G.C 1차 대호단양C.C 1차 롯데스카이힐제주C.C 아크로C.C 3차 필로스C.C 고창선원레이크밸리C.C 아시아드C.C 양주C.C 2차 에디버러C.C 2차 유평G.C 1차 아크로C.C 2차 아크로C.C 1차 외 국내외 실적 다수
--	---	--	--

블루카이트(주)

대표이사 장 흥 순

본사 : 서울특별시 마포구 백범로 35(신수동, 서강대학교 때아파트관 414-1호)

TEL : (02) 2038-4208 • FAX : (070) 7500-0379

공장 : 경기도 성남시 중원구 사기막골로 105번길 27, 제3공장 413~414호 • TEL : (070) 8839-5456

연구소 : 경기도 화성시 동탄면 방교리 832-5번지 2층 • TEL : (070) 4471-8038

홈페이지 : www.bluekite.co.kr

회사소개



블루카이트(주)는 Reflector(반사판)와 Multi-Cell(다중셀)의 특화된 LED 기술을 근간으로 한 스포츠조명 전문 회사입니다. 국내 영업에 앞서 글로벌 조명회사와의 경쟁에서 대한민국의 LED조명기술을 세계에 알린 Hidden Champion(히든 챔피언)기업입니다.

골프장은 국내영업에 앞서 해외에서 먼저 인정받아 일본의 4개 골프장, 태국과 베트남에 각각 1개의 골프장에 시공하였으며 현지 플레이어들에게 야간골프의 신세계를 열어주었습니다. 해외시장의 경험을 바탕으로 국내에는 2016년부터 이븐데일CC를 비롯하여 한맥CC, 테니스GC등 Undulation(언둘레이션)이 심한 국내 코스환경에 적합한 3가지 각기 다른 제품으로 야간골프에 새로운 Paradigm(패러다임)을 제시하고 있습니다. 그 외에도 미국 MLB의 시애틀 매리너스, 뉴욕 양키스에서 블루카이트(주)의 야간조명 시스템을 설치하여 센세이션을 일으키고, 2018평창 동계올림픽의 스키점프, 바이애슬론, 크로스컨트리 설상 3개 종목과 스피드스케이팅장, 컬링장 빙상 2개 종목의 조명을 세계 유수의 조명업체들과의 경쟁에서 우수성을 인정받아 Made in Korea제품을 설치하였습니다. 블루카이트(주)만의 우수한 기술력을 바탕으로 국내 골프장의 야간조명 산업을 이끌어가는 선도기업으로 발전하기 위해 노력하고 있습니다.

제품소개

다양한 제품라인업에서 보이는 기술의 차이

	SUFA-H & SUFA-M	SUFA-M & MAHA	SUFA-M
이미지			
MODULE	300Wx4 / 600Wx2	200Wx6 (200W / 300W / 400W)	200Wx6
특장점	<ul style="list-style-type: none"> Teeing ground 이미징에 적합하며 먼거리 타구까지 선명한 제품 빛공해 차단이 우수하며 민원발생의 우려가 있는곳에 적합 	<ul style="list-style-type: none"> 페어웨이 조명타워 아래 및 카트도로 등 취락지역에 광범위하게 우수한 균 제도로 주변의 밝기를 높여주는 제품 	<ul style="list-style-type: none"> 다중셀(Multi-cell)구조로 원하는 곳에 빛을 균일하게 비추어주는 제품
적용구분	Teeing ground	Fairway	Fairway & Green

▶청주소재 'D'골프장 기존 MH조명과 LED조명 비교 이미지

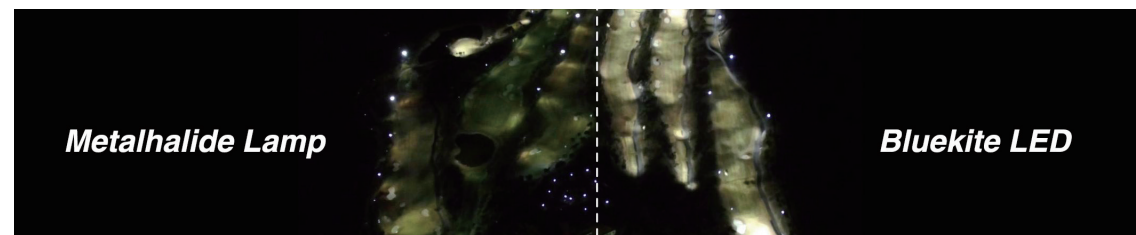

납품실적

골프장	<ul style="list-style-type: none"> 국내 : 이븐데일CC, 테니스GC, 한맥CC 해외 : PGM그룹(문레이크GC, 쓰루마이CC, 이치하라GC), 아코디아그룹(다이아프지CC) 태국(판아인드라CC), 베트남(휘닉스 골프리조트)
경기장	<ul style="list-style-type: none"> 평창동계올림픽 5개 종목 설상경기장 : 스키점프대, 바이애슬론, 크로스컨트리 빙상경기장 : 컬링장, 스피드스케이팅장 야구장 : MLB(시애틀 매리너스, 뉴욕 양키스), KBO(부산 사직 야구장) 축구장 : 수원 월드컵 경기장

시공사진

▶골프장 시공사진



▶기타 경기장 시공사진

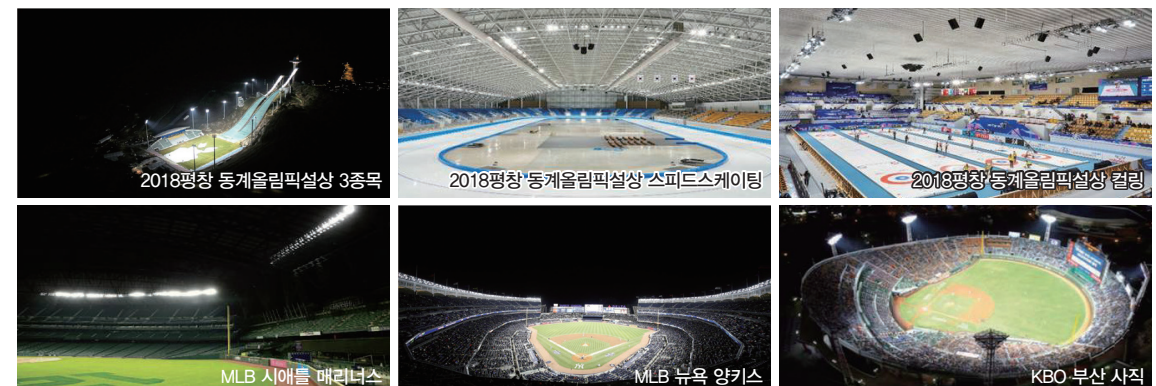

주식회사 비디엘이디

대표이사 오 종 예

주소 : 인천시 남동구 청능대로 448번길 74(고잔동)

TEL : (032) 822-2179 • FAX : (070) 8917-2179

홈페이지 : www.bdled.kr • E-mail : wooh34@gmail.com

회사소개

비디엘이디는 20W~2000W 까지의 LED 투광등 전문 제조업체입니다. 특히 비대칭 간접 조사 방식의 LED 투광등을 2010년부터 지속적으로 연구 개발을 하였습니다. 비대칭 조명은 야간 경기에서도 눈부심이 없어 낮과 같은 밝은 경기를 구현할 수 있습니다. 고효율 컨버터 제조 기술과 배광 설계 능력을 갖추고 있어 경기장 운영에 맞게 라이팅 설계가 가능합니다.

제품소개

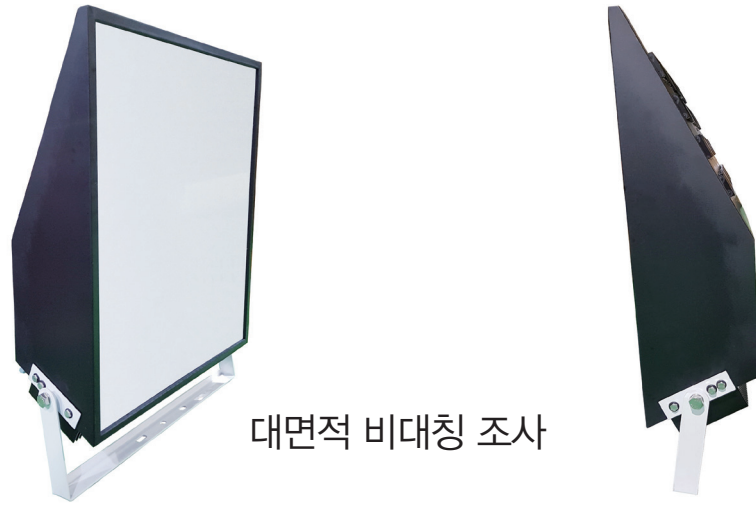

대면적 비대칭 조사

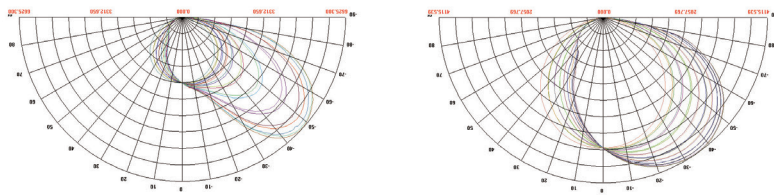

Uniformity Asymmetric Lighting Solution

높이는 더 낮게, 광원 면적은 더 넓게, 균일도는 더 좋게

1

모델명	소비전력	광효율(불투명)	광효율(투명)	색온도	연색성	LED 광원	사이즈
Sugoi 1600	1600W	90lm/W	110lm/W	5700K	80Ra	LG Innotek	800X940mm
Sugoi 1300	1300W	100lm/W	120lm/W	5700K	80Ra	LG Innotek	800X940mm

2



모델명	소비전력	광효율	빔각도	색온도	연색성	LED 광원	사이즈
WK500	500W	100lm/W	15, 30, 38, 60	5000K	80/90Ra	SAMSUNG	지름 555mm
WK900	900W	100lm/W	15, 30, 38, 60	5000K	80/90Ra	SAMSUNG	지름 620mm

3



모델명	소비전력	빔각도	색온도	연색성	LED 광원	사이즈
WK960	960W	15, 30, 38, 60	5000K	80/90Ra	SAMSUNG	620X620mm
WK1300	1300W	15, 30, 38, 60	5000K	80/90Ra	SAMSUNG	700X700mm
WK2000	2000W	15, 30, 38, 60	5000K	80/90Ra	SAMSUNG	700X700mm

(주)선광하이텍 · (주)필립SK조명

대표이사 서 종 원

본사 : 인천광역시 부평구 백범로577번길 20 경인센터 702호

TEL : (032) 815-0211~5 • FAX : (032) 815-0216

공장 : 경기도 김포시 월곶면 월하로 174

TEL : (031) 985-1461~2 • FAX : (031) 985-1460

회사소개

PHILIPS

고객 만족을 최우선으로 추구하는 (주)선광하이텍/(주)필립SK조명은 1986년 설립 이래, 세계적인 조명 메이커인 Philips Lighting의 기술 협력과 판매 협력을 통하여, 올림픽 종합 경기장, 월드컵 경기장, 골프장, 경관 조명 등을 납품한 전문 전기 시공 업체입니다. 공급자와 고객, 시행사와 시공사 모두가 WIN-WIN 전략을 통하여 시장에서 성공하기 위하여 기술 혁신을 넘어서 가치 혁신을 추구하고 있습니다. 또한 고객들의 수준 높은 요구를 받아 들여 환경 경영, 고객 경영, 지속 경영을 하고 있으며, PHILIPS의 150여년 전통의 풍부한 경험과 탁월한 조명 설계 능력과 Know-how로써, 각종 Project를 성공적으로 수행하고 있으며 고객 만족을 위한 무한 책임 정신으로 최선의 서비스를 제공하고 있습니다.

1986. 8	선광조명기업사 설립(안정기 및 조명 기구 제조)	2001. 1	벤처 기업체(중소기업청 인증)
1990. 5	선광전기(주)로 법인 전환(자본금 5천만원)		유망전력벤처(한국전력공사) 선정
1993. 3	일단 접지 주상변압기 K.S. 표시 허가	2002. 1	주식회사 선광HI-TECH으로 상호 변경
1995.12	변압기, 수배전반 ISO 9001 품질 SYSTEM 인증 획득	2003.10	ISO14000 환경 경영 SYSTEM 인증 획득
1996. 1	유상 증자(자본금 12억원)	2005. 9	(주)선광하이텍 유상 증자(자본금 20억원)
2000. 6	전기공사업 등록(인천광역시)	2006.10	(자회사) (주)선광전기 설립—등기구 영업 및 전기공사
		2008. 4	부천 중앙공원에 LED 가로등 시범 설치

• (주)선광하이텍/(주)필립SK조명 홈페이지 : www.skhitech.kr

• E-mail : sunkwang@korea.com

• Pole 공장(투광Pole 제작) : 경기도 김포시 월곶면 월하로 174

사업분야

- **조명 설계** - 골프장, 종합 경기장, 보조 경기장, 축구장, 테니스장, 농구장, 배드민턴장, 인라인 스케이트장, 스키장, 실내스키장, 경관 조명, 공장 조명, 가로등 조명 등의 설계
- **영업 품목** - PHILIPS Sports Star BVP 622 LED 등기구, PHILIPS Arena-vision(MVF403, MVF404), 도시 조명, 도로 조명, 경관 조명 및 조명 폴(Steel, Hinge, Telescopic, Wooden Pole, Stadium Mast 등), 변압기(배전용, 전력용 PAD형), 수배전반(특고압, 저압, MCC반, 중앙 감시반, Control Panel), 특고압 자재, 광역 피뢰침, LED 조명등기구 및 LED 싸인 간판, 적외선 히터 & 안정기, 램프 판매
- **전기공사업** - 종합 경기장 및 스포츠 시설 수전 조명 공사, 골프장, 스키장, 종합 경기장, 테니스장, 축구장 등 야간 조명 조성 공사, 광역 피뢰침 접지 설비 공사 등

제품소개

PHILIPS 골프장용 등기구

			
<ul style="list-style-type: none"> • 필립스(EU)수입 완제품 • ARENA VISION LED 1200W/380V 침단 등기구 • 골프장, 축구장, 야구장 등 	<ul style="list-style-type: none"> • 필립스 수입 완제품 • Sports Star LED BVP622 Remote Type 960W/220V • 골프장, 축구장, 야구장 등 	<ul style="list-style-type: none"> • 필립스(폴란드) 수입 완제품 • ARENAVISON MVF403 MHN-SA 2.0kW/380V • 골프장, 축구장, 야구장 등 	<ul style="list-style-type: none"> • 필립스(프랑스) 수입 완제품 • ARENAVISON MVF404 MHN-SE 2.0kW/380V • 골프장, 축구장, 야구장 등

LED 도로 조명	광역 피뢰 설비	적외선 히터	Metal Halide 램프
			
<ul style="list-style-type: none"> • 고출력 침단 가로등기구 • 내구적, 친환경 녹색등 • LED Street Light/Solar Light 30W/60W/90W/120W 	<ul style="list-style-type: none"> • 프랑스 Duval社(Satellit 3)/호주 Guardian 수입 완제품 : 조기방사형 광역피뢰침 • 종합경기장, 골프장, 테니스장 등 	<ul style="list-style-type: none"> • 필립스 Helen(1.8kW) 히터 • 물체에만 열을 전달하는 에너지 • 골프연습장, 클럽하우스, 사무실, 주차장, 호텔정문 등 	<ul style="list-style-type: none"> • 고효율, 우수한 연색성의 메탈할라이드 램프 시리즈 • 스포츠 조명, 건물 외관, 도로조명

납품실적

골프장(CC)	레이크우드(로알), 마이더스, 강남300, 덕평, 아시아나, 골드, 코리아, 코리아퍼브릭, 서원밸리, 캐슬렉스, 선힐, 설악, 휘닉스파크, 영광호, 보문, 대구, 골드그린(삼남), 청주, 광주, 화순 P.G.A., 유성, 군산, 김포Seaside, 용인 플라자, 파인스톤(당진), 영광, 설악(속초), 히든밸리(진천), 경주, 양평호 리조트(속초), 그레이스(청도), 제피로스(제주), East 페체베(안동), 태광, 한화 프라자, 센트리움, 양양 골든비치, 울산, 나주 휴튼, 크리스탈 밸리, 힐마루, 옥스필드, 소피아그린, 실크리버, 골프아일랜드존, 스타밸리, 청주 TGV, 푸른솔, 베스트밸리, SMART KU, 레이크우드 퍼블릭, 포레스트힐, 해솔리아, 어등산, 장성푸른솔, 부산, 정남진, 아덴힐(안성), 포천푸른솔 외 다수
골프 연습장	태광CC, 자산CC, 수원CC, 캐슬렉스CC, 파인크리크CC, 대구CC, 선산CC, 광주CC, 교목문화회관, 일진스포렉스, 팔팔스포츠, 현대골프레인지, 빠져로, 삼척스포츠, 세븐스파박스, 유진스포렉스, 캐피탈, 아미가, 드래곤, 프라자, 스포월드, J.M.S, 그랜드프라자, 수원골프랜드, 진명스포피아, 남서울, 그린필드, 스카이골프클럽, 자유로, 중앙, J.S골프클럽, 스타, 마두, 삼화, 백석스포렉스, 안양베네스트, 대야, 분당종합, 서창, 오월, 그린피아, 태양, 유림, 비바, 푸른지대, 종중, 영통, 논현, 제일, 삼정, 중앙, 신영통, 유니온, CGA, 명성, 비발디, 시티, 안성, 제일, 상일, 우신, 스카이, 렉스필드, 인덕원, 그린힐, 안산, 이글, 포천, 자유로, 증산힐스, 광해위너스,한남스포랜드, 용인대학교, 청성, 현대, 세명대학교, 중앙, 청주, 뉴월드, 그린, 이글, 파인필드, 베스트, 서산, 양촌, 청수, 탄금, 월드, 호서대학교, 계룡대학교, 상명대학교, 한울, 나이스, 상베르, 금호, 청산, 대곡스포렉스, 진흥, 연양, 대산골프프라자, 호계, 영주, 베스트, 옥계, V.I.P, 청산, 황제, 냉천, 포항여고, 아천, 센츨렐, 삼호, 사직, 골프고등학교, 가야, 서광, 광양, 신성, 대승, 군산대학교, 에이스, 전주역사, 휴인원, 남원, 파인, 상무, 세화, 도원, 대우, 국제, 서광주, 에이원, 미가로, 현대, 담양, 삼협, 대불, 삼산, 금당, 광주스포츠타운, 신양파크, 무등산, 과기대, 영주, 호주, 그랜드, 여수, 첨단, 목포, 패밀리랜드, 수원P.G.A, 한신, 제주대, 노형 등 외 500여군데
경관 조명	강변테크노마트, 동대문물리오레, 두산타워, 행주대교, 현대백화점(천호, 삼성, 목동), 현대아산중앙병원, 삼성이코노샵, 덕평수련원, 동부개발, 강원랜드, 상진대교, 구미시청, 대구롯데아파트, 중앙여고, 고성병풍바위, 진주 축석루, 경북궁 근정전, 광화문 이순신 장군 동상, 목포 유달산 등 외 30여 군데
올림픽/월드컵 종합경기장	상암, 문학, 파주, 울산구장, 서귀포구장, 광주구장, 전주구장, 부산, 일산종합운동장, 천안종합운동장, 대구, 유니버시아드

JINWOO ELTEC CO.,LTD. 주식회사 진우엘텍

대표이사 박 열 구

본사 : 경기도 부천시 석천로 397 부천테크노파크 쌍용3차 301동 1008

(본사) TEL : (032) 329-7160 • FAX : (032) 329-7164

(공장) TEL : (031) 357-7160 • FAX : (031) 356-7164

홈페이지 : sports-lighting.co.kr

회사소개

KOREA No.1 Sports Lighting
주식회사 진우엘텍

진우엘텍을 대공간 및 스포츠 조명의 설계, 제작, 시공까지 Total solution을 제공하는 조명 전문회사로서 투광등기구 및 조명타워를 자체 생산하고 있습니다.

오랜 시간에 걸쳐 축적된 골프장 조명 설계 및 시공 경험을 바탕으로 전문성을 쌓아왔으며 부설연구소를 통해 고객이 원하는 제품을 개발하고 신속하게 공급할 수 있는 체계를 갖추었습니다.

고출력/고효율 LED 투광기와 다단식 및 승하강식 조명타워 등 독보적인 기술의 다양한 제품군을 보유하고 있으며 고객의 환경에 맞춘 다양한 솔루션을 제공함으로써 최적의 스포츠 조명 환경을 조성하여 드립니다.

진우엘텍은 최고의 제품을 개발하기 위해 끊임없이 노력하는 한편 스포츠 조명을 선도하는 세계적인 기업으로 도약하기 위해 쾌속 질주를 거듭하고 있습니다.

사업내용

고효율투광기(JFL)생산

고출력LED투광기생산

스마트무빙타워/고정식(JFP)
조명탑 제작 및 설치

골프장/스키장/각종 경기장
옥외 조명탑
설계 및 시공/레이션

인터넷 조명탑 제어

무선 원격 중앙
조명탑 제어

가로등 생산 및 전기공사

EXVISTA Smart Moving Tower

EXVISTA 스마트 무빙타워

1. 세계유일 무소유 친환경 무빙타워
2. 전문인력 없이도 점검이 가능하므로 유지 보수 비용이 절감됨
3. 조도저하의 원인인 등기구의 먼지나 오염을 세척하기가 쉬워 비용이 절감됨
4. 고객들에게 고급골프장으로 인지도로써 높은 수익성을 기대할수 있음
5. 주간에 타워를 하강시켜 인공물이 없는 듯한 자연스런 경관유지



● 베트남 VANTRI GC 스마트 무빙타워 야간사진 (타워상승)



● 베트남 VANTRI GC 스마트 무빙타워 주간사진 (타워하강)

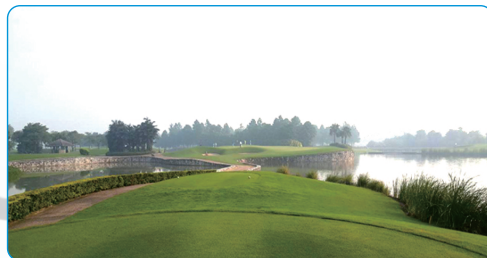

www.jweltec.com



대공간 LED 조명의 선두주자!

JINWOO ELTEC CO.,LTD.

TEL : 032)329-7160 콜센터 : 1899-7163



골프장 시공 실적

충주일레븐 CC
대가야 CC
블루원 상주 골프리조트
블루원 디아너스 CC
베트남 VANTRI GC
레이크우드 CC
알프스대영CC
일죽썬밸리 CC
안성 원체스트 CC
대전블루비치 CC
한양 CC
그랜드 CC
사천 CC
대명소노펠리체 CC
장성 푸른솔 GC
남여주 GC
캐슬파인 GC

포천힐스 CC
제주 세인트포 CC
처인 CC
대명소노펠리체 CC
이븐데일골프 & 리조트 CC
가평리앤리 CC
히든밸리 GC
무주덕유산리조트 CC
대명델피노 CC
파주기산 CC
삼삼 CC
순천부영 CC
마론뉴데이 CC
고양시대화동 국제파크골프장
파나시아 GC
여주썬밸리 CC
스카이밸리 CC

젠스필드 CC
공군사관학교 체력단련골프장
무주안성 CC
스카이밸리 CC
구미 CC
버드우드 GC
포천 푸른솔 GC
가산노블리체 CC
아트밸리 CC
춘천대중골프장
함평나비 CC
아트밸리 CC
골든밸리 CC
골드나인 CC
스카이밸리 CC
양지파인리조트골프장,
용인레이크힐스 CC

(주)태헌

대표이사 고 태 호
서울사무소 : 서울시 영등포구 국제금융로6길 33 여의도백화점 1026호
TEL : (02) 769-1220 • FAX : (02) 780-8222
본사 : 경기도 화성시 팔탄면 노하길 355-14
TEL : (031) 354-5901 • FAX : (031) 354-5900 • 홈페이지 : www.taehun.co.kr

회사소개

1986년에 창립하여 36여 년간 (주)태헌은 “큰 밝음”이라는 회사 이름처럼 명실상부한 국내 최대 조명 제조 전문회사로서 각종 인증서 획득, 공모 우수상 수여 및 디자인능력과 제품개발능력을 인정받고 있습니다. 고객만족과 직원행복을 최대 가치로 삼으며 지금까지의 성과에 만족하지 않고 끊임없이 연구하며 최선을 다해 노력하겠습니다.

회사연혁

SINCE 1986

1986	1986. 11	(주)태헌 설립	2011	2011. 04	강원대학교 조명타워 제작, 설치
	1986. 12	상표 및 상호 등록		2011. 05	학병중앙군사학교 (ROTC) 연평장 조명타워 제작, 납품
	1987. 07	공장등록		2011. 07	평택 미군기지 이전사업 가로등주 제작, 납품
		한국고속공업합동조합 가입		2011. 08	상주 종합운동장 조명타워 제작, 납품
		무역업 허가 획득			2011 서울 우수 공공디자인 선정
	1989. 09	품질관리등급 획득			강원도 양양운동장 조명타워 제작, 설치
	1989. 12	유망 중소기업 지정			부산 기장군청 월드컵 필라지 조명타워
	1992. 08	건설업 면허 획득		2011. 10	LH공사 별내지구 가로등주 제작, 납품
	1994. 11	제 68호 병역특례업체 지정			한국 도로공사 가로등주 3000여본 납품
	1995. 05	분립조 등록		2011. 11	한국 철도시설공단 자기부상철도 차량기지 조명타워
	1996. 10	품질시스템 (ISO 9000)인증서 획득			인천 청라지구 가로등주 납품
	2001. 06	기업부설 - 디자인 연구소 설립 (한국산업기술진흥협회)		2011. 12	경인 아라뱃길 가로등, 조명타워 납품
		부산 아시안드 경기장 가로등, 공로페 수여			여수 EXPO 경관조명 납품
	2001. 09	고창 운동장 조명타워 제작, 설치 공로페 수여			제주신화역사공원 가로등주 제작, 납품
	2002. 02	강릉 스키리조트 조명타워 제작, 납품		2012. 04	광교 신도시 가로등주 조명타워 제작, 납품
	2002. 04	천안 논산간 고속도로 가로등, 조명타워 제작, 설치		2012. 03	전기공사업 면허 등록(면허번호 경기-03894)
	2004. 03	중국 LG전자 공장내 조명타워 제작, 설치			지식 경제부 장관 표창장 수여
	2004. 08	안성시 조명타워 제작, 설치 공로페 수여		2012. 06	양주 백석체육공원 조명타워 제작, 납품
	2005. 01	품질경영시스템 (ISO 9001 : 2000) 인증서 획득			대구 만촌 자전거 경기장 조명타워 제작, 납품
	2005. 05	철재 가로등주 KS 인증 획득		2012. 07	2012 서울 우수 공공디자인 4인 선정
	2005. 10	신대구 부산간 고속도로 가로등주 제작, 설치		2012. 08	삼천포 종합운동장&주변체육시설 조명타워 제작, 납품
	2006. 01	환경경영시스템 (ISO 14001) 인증서 획득			양천 생태마천 조성사업
	2006. 07	파주 운정 신도시 가로등 디자인 공모전 주변 가로부분 우수상,		2012. 10	대구 유스비치&드 테니스장 등기구 납품
		상장 및 문화 가로부분 각작 수상		2012. 12	서산 한화아구단 조명타워 제작, 납품
	2006. 09	벤처 이노비즈 기업 인증			창안천 야구장 제작, 설치
		안성 운동장 조명타워 제작, 설치		2013. 01	나트롬/메탈 할라이드 램프용 안장기 KS 인증 획득
	2006. 10	김천 운동장 조명타워 제작, 설치			LED 가로등기구/보안등기구 KS 인증 획득
	2007. 01	하남 운동장 조명타워 제작, 설치		2013. 02	부여종합운동장 조명타워 제작, 납품
	2007. 03	서울시 감사장 수상 (계약실사업무관련)		2013. 04	한국개발연구원 조명타워 제작, 납품
	2008. 04	고성 운동장 조명타워 제작, 설치			안동시민운동장 조명타워 제작, 납품
	2008. 07	신원 공동기술 개발지원 사업 선정		2013. 05	LH 대구 옥포 가로등주 제작, 납품
	2008. 11	연천 운동장 조명타워 제작, 설치		2013. 06	광주 기아 타이거즈 챔피언스 필드 조명타워 제작, 납품
	2008. 12	영광 스포티움 조명타워 제작, 설치		2013. 07	시흥 초망야구장 조명타워 제작, 납품
		한강 르네상스 반포대교 경관 등기구 납품			2013 서울 우수공공디자인 선정
		군지갑 스키장 조명타워 제작, 설치		2013. 10	SH공사 내곡지구 보안등주 제작, 납품
	2009. 02	제천 운동장 조명타워 제작, 설치			고한군 각자 대표이사 취임
	2009. 04	가평 운동장 조명타워 제작, 설치			장애헤이업 인증
		서일대학 신학일동 협정			모범중소기업인 표창장 수상
	2009. 05	서울-춘천간 고속도로 가로등주 제작, 설치		2013. 11	화성 동학산 체육공원 조명타워 제작, 납품
		서울-용인간 고속도로 가로등주 제작, 설치			제주 건일 테니스장 조명타워 제작, 납품
	2009. 06	목포FC 축구센터 조명타워 제작, 설치		2014. 01	도산 군 야구장 등기구 납품, 설치
		동해시청 조명타워 제작, 설치		2014. 03	예산 유수테니스장 조명타워 제작, 납품
	2009. 07	2009 서울 우수 공공디자인 선정			안양시 시립관리공단 종합경기장 조명타워 제작, 납품
	2009. 08	제주 서귀포 체육시설 조명타워 제작, 납품			속초시 시립관리공단 종합경기장 조명타워 제작, 납품
	2009. 10	한강르네상스 여의도, 난지리구 경관 가로등 제작, 납품			LED 보안등기구 고교용 인증 획득
	2009. 11	영일 운동장 조명타워 제작, 설치		2014. 06	조명타워 단체표준인증서 획득
		부산신항 조명타워 제작, 설치			서울 마곡지구 가로등주 제작, 납품
	2010. 06	한강공원 나들목 경관조명 납품		2014. 07	철재 가로등주 KS 인증 등록 수여
	2010. 08	시흥 화랑공원 조명타워 제작, 설치			SH공사 천왕지구 가로등주 제작, 납품
		아산 탕정 삼성전자 GWP파크 조명타워 제작, 설치			2014 서울 우수 공공디자인 2인 선정
	2010. 09	소피아 CC 골프장 조명타워 납품			2014 경기도 우수 공공디자인 2인 선정
		여수 CC 골프장 조명타워 납품			서산 보조 축구장 조명타워 제작, 납품
					수원 테니스 필드 야구장 조명타워 제작, 납품
					광양 축구 전용구장 조명타워 제작, 납품
					2015 광주 아제 U대회 수영장 등기구 납품

TAEHUN
세상을 밝히는 빛이 되다

제품소개

(주)태헌 골프장용 등기구



태헌 제품
LED1000W



GE IWASAKI 수입완제품
LED700W/1000W



미국 EPHEBUS 수입완제품
LED750W/1000W



GE(헝가리) 수입완제품
METAL HALIDE1000/ 2000W

시공사진



SKY 72CC

납품실적

골프장

SKY 72CC, 은화삼CC, 시그너스CC, JNJ 골프리조트(주), 부산CC, 타이거CC, 창녕 힐마루CC, 포레스트힐CC, 용인 해솔리아CC, 여수 골프 아일랜드CC, 파주 스타밸리CC, 코리아CC, 송도CC, 오크밸리CC, 포천 푸른솔CC, 용인 프라자CC, 진천CC, 청주 떼제베CC, 실크리버CC, 소피아 그린CC, 옥스필드CC, 흥천CC, 양양 골든비치CC, 전주OKCC 외 다수

(주)화신이앤비

대표이사 선 윤 관

본사 : 인천시 연수구 갯벌로72(송도동)

TEL : 1670-5691 • FAX : (032) 232-3695

홈페이지 : www.maximalight.net • E-mail : hwashinenb@hanmail.net

회사소개

(주)화신이앤비는 LED 스포츠조명을 생산하는 전문 메이커로서 일본을 비롯하여 전세계에 수출을 하고 있는 회사입니다.

당사는 이미 산업용 LED 조명을 국내 30대 그룹에 다량을 납품하면서 터득한 노하우로 LED 스포츠 조명을 생산하여 골프장, 축구장, 야구장, 공설운동장 등에 설치하여 에너지 절감 65%이상과 기존대비 조도향상 2배 이상으로 소비자의 선택 조건에 부합할 수 있도록 제품을 생산하고 있습니다. 또한 국내를 넘어 세계 최초 최고 효율의 제품을 생산하여 세계의 어느 제품과 경쟁해도 1등을 할 수 있는 기술을 확보하여 소비자의 선택을 받고 있습니다.

스포츠조명은 일반조명과 달리 그 특성을 달리 하고 있는 부분에 (주)화신이앤비는 어느 조건에서도 부합 할 수 있는 능력의 제품을 갖추었다고 장담하며 그 실적을 확보하고 있습니다.

귀사가 추구하는 가.성.비를 확보했다고 감히 말씀드릴 수 있습니다. 당사를 귀사가 진행하는 프로젝트 경쟁에 참여시켜 주신다면 무한한 영광으로 귀사가 추구하는 방향에 일조하여 동반성장하는 토양이 될 수 있도록 최선을 다하겠습니다. 감사합니다.

사업분야

조명 : 골프장, 스포츠시설(실내,외부) 야간조명시설, 공장조명, 가로등, 실내조명 설계 및 시공 (전기공사)
설비 : 태양광, 수상태양광(태양광 100MW 이상 실적보유), 수배전반변압기(고압, 저압), 인버터(고압, 저압)
전기공사 : 골프장 및 각종 경기장(축구장, 테니스장, 빙상장 등)

제품소개



소비전력	400W	600W	800W
광 효율	115lm/W ↑	115lm/W ↑	115lm/W ↑
광 속	46,000lm ↑	69,000lm ↑	92,000lm ↑
색 온도	5700K	5700K	5700K
연 색 성	75Ra	75Ra	75Ra
입력전압	220V	220V	220V
동작온도	-20~50℃	-20~50℃	-20~50℃
장 점	에너지 절감, 눈부심의 최소화, 강화렌즈, 다양한 배광각으로 현장의 맞춤조도, 조도보증, 국내제조, 다양한 폴에 등기구 적용		



실적사진 골프장

CONSTRUCTION ACHIEVEMENT



실적사진 스포츠시설

CONSTRUCTION ACHIEVEMENT



(주)삼립(구. 삼립전기)

대표이사 전 정 혜

본사 및 공장 : 경기도 용인시 기흥구 덕영대로 1967번길 2(하갈동)

TEL : (031) 281-8021 • FAX : (031) 284-2642

홈페이지 : www.samlipolec.co.kr

회사소개

(주)삼립은 1966년 설립(구. 삼립전기)하여 지난 50여 년간 전통조명을 비롯 최신 LED 도로조명, LED 산업조명 및 LED 스포츠조명까지 다양한 제품을 제조하는 조명 전문 기업입니다. 꾸준한 연구개발을 통하여 보유한 60여건의 지적재산권과 300여건의 각종 인증을 바탕으로 LED 골프장 전용 조명(모델명 : HERA)을 출시하였습니다. (주)삼립은 고객 여러분의 조명 환경을 향상시키고 포근한 빛으로 채워드릴 것을 약속합니다.

제안 내용

- 1 현장 상담을 신청하시면 현재의 야간 조도 측정과 이를 통한 조명 교체 전, 후 조도 비교 시뮬레이션을 제공하겠습니다.
- 2 전력 소비량 절감 자료 및 경제성 향상 분석 리포트를 제출하겠습니다.
- 3 기존 야간조명 교체 또는 신규 제품 설치 계획이 있는 골프장에는 상담을 통해 무료 제품 테스트를 진행하겠습니다.

(PAR4 Hole 기준, 1개월간)

제품 소개



특징

HERA (300W, 600W, 1200W)

300W 단위 모듈 개별 제어를 통한 aiming 편의성 증대, 마그네슘 바디 적용

HERA+ (600W, 800W, 1000W, 1200W)

초경량화 실현으로 기존 조명기구 교체 편리성 증대, 미려한 디자인으로 경관조화, 다양한 배광 렌즈 적용으로 균제도 형성가능

시공 현장 사진



주식회사 신양

대표이사 박 은 숙

주소 : 서울특별시 금천구 서부샛길 648, 대륭테크노타운 6차 1003호(가산동)

TEL : (02) 865-9223~4 • FAX : (02) 865-9225

회사소개

당사는 골프장 · 스키장 LED 야간조명 전문 시공업체이며, 한솔테크닉스의 판매협력을 통해 고객에게 최적화된 제품을 선별하여 원스톱 토털케어 서비스를 제공하는 회사입니다. 풍부한 기술력과 신뢰성을 바탕으로, 고객 만족을 위해 지속적으로 끊임없이 노력하여 밝은 미래를 약속하는 기업이 되겠습니다.

사업내용

- 골프장 · 스키장 야간조명 설계 및 시공
- 전기설비공사(골프장 · 스키장 설계, 건축전기, 자동제어 구축)
- 한솔테크닉스 LED조명 국내 총판대리점

주요시공사실적

인천GC, 지산리조트, 리더스CC, 아델스코트CC, 에덴밸리CC, 청주그랜드CC, 블랙나이트CC, 라오스 Sea Game GC, 여주그랜드CC, 여주썬밸리CC, 남춘천CC, 햄튼CC, 거제드비치CC, 강릉풍호GC, 세인트웨스턴CC, 탑블리스CC, 뉴서울CC, 홍천블루마운틴CC, 그랜드CC, 울산CC, 타이거CC

취급품목

- 조명기구 : 한솔LED, 오스람, 필립스, 경관 조명기구 외
- 조명탑 : 강관주, 승하강식 Pole(유압/공압), CON'C 주



LED : 660W
Lumen(lm) : 73,000lm
Color temp(k) : 5,000k
CRI(Ra) : 77 Pa
Efficacy(lm/w) : 110lm/w
Ingress Protection Rating : IP 66



아이원스(주)

대표이사 김 병 기

주소 : 경기도 안성시 고삼면 안성대로 2061
TEL : (031) 238-7785~6 • FAX : (031) 239-2577
홈페이지 : www.iones.co.kr • 블로그 : http://cafe.naver.com/ledco

회사소개

TOP LEADER IN LED SOLUTION

아이원스(주)는 세계 최고의 수준의 LED조명 제품개발 및 제조 마케팅을 전문적으로 수행하는 기업이며, 향후 다양한 기술 및 상품군 개발을 통한 진정한 GLOBAL 강소기업으로, LED WORLD 기업으로 성장해 나갈 것 입니다.

제품소개



LED800W ▶

골프장, 골프연습장 LED 조명 전문기업

- 1 다양한 배광으로 최상의 조도 설계(8종 배광)
- 2 국내 최고 LED 출력, 최적 방열 구조 실현
- 3 LED Module 내부 CCD 보호 회로 적용
- 4 60m/s 풍압에 견딜 수 있는 구조 설계 기술 적용

모 델 명	ILFD 800
소비전력	780W
광 호 율	140lm/W ↑
색 온 도	5,700K ±
사 이 지	500 x 400 x 286
인 증	KC, 고효율 예정



메탈할라이드

LED 조명 교체시 장점



LED 조명

① 에너지 절감 ② 조도개선 ③ 장수명 유지 ④ 색 표현력이 높음

납품실적

2016	출수	2017	출수
기흥 골드CC	15H	정선 에클리어CC	2H
제주 라헨CC	8H	여주 남여주CC	4H
용인 코리아CC	9H	용인 코리아CC	18H
김해 롯데스카이힐CC	8H	용인 골드CC	7H
성남 남서울CC	연습장	김해 롯데스카이힐CC	10H

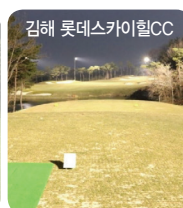

(주)태진계전 TAIJIN INSTRUMENT&ELECTRIC CO.,LTD.

대표이사 성 연 태

주소 : 경기도 안양시 동안구 시민대로 383 디지털엠피아 B동 904호
TEL : (02) 2672-2341 • FAX : (02) 2672-4982
홈페이지 : www.taijinie.com • E-mail : taijinkr@hotmail.com

회사소개



(주)태진계전은 1977년 설립 이래, 급변화하는 기업환경에서 비전과 혁신을 통하여 꾸준히 발전해 왔습니다. 조명기기 에너지-고효율분야에서 최고로 인정받는 미국 맥스라이트의 한국공식총판으로, 국내에 고품질의 LED 투광등을 공급하여 고객만족을 실현하도록 노력하겠습니다.

MAXLITE 소개

MaxLite

맥스라이트는 1993년 창립하여 지난 24년간 에너지-고효율 등기구를 제공하기 위해 헌신해 왔습니다. 미국환경보호청과 에너지부가 공동 운영하는 'Energy Star'상을 5차례 수상하며, 최고품질의 친환경·절약형 등기구 제조업체로서의 명성을 입증하였습니다. 맥스라이트는 (주)태진계전, 한솔테크닉스와 판매 및 기술협력을 통해 프리미엄 LED스포츠조명등을 국내에 제공하고 있습니다.

제품의 특징

- IP66 방진, 방수설계, 마그네슘 캐스팅을 적용한 경량화, A/S 센터 24시 운영
- 기존전력 대비 60% 절감, 반영구적으로 수명유지보수비 절감, 글레이방지 및 조도향상



Spomax

Power 660W
Luminous Flux 73000lm
Efficacy 110lm/w
CCT 5000k
CRI >80
Input Voltage AC100~277V
Weight 20Kg
Dimension(mm) 529 X 510 X 168

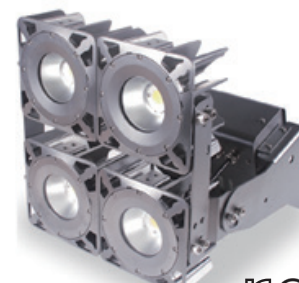

Modmax

Power 630W
Luminous Flux 63000lm
Efficacy 100lm/w
CCT 5000k
CRI >80
Input Voltage AC100~277V
Weight 25Kg
Dimension(mm) 553 X 472X537

주요 설치 실적

오크밸리CC, 울산CC, 그랜드CC, 휘닉스파크, 캐슬렉스골프연습장, 논산국방대학교, 논산테니스장, 도로공사테니스장, 은평테니스장, 한강시민공원, 통영시 풋살장, 고척동 동구장풋살장, 예산군민체육관, 광진구민체육센터, 광진구체육센터, 경북체육센터, 증평군청 체육관, 미쓰비시 중공업, CJ 대한통운, 목포신항 조명타워, 한진해운신항만, 현대신항만, 인천신항만, 광양국제터미널, 한솔 신텍 광양 공장, 한솔 제지 천안 공장, 한솔 제지 장항 공장, 한솔 홈데코 익산 공장, 한솔 케미칼 울산 공장, 한솔 케미칼 전주 공장

2018

GOLF INDUSTRY COMPANY GUIDEBOOK

Chapter 2 시공(건설)

2018

GOLF INDUSTRY COMPANY GUIDEBOOK

Chapter 2 시공(건설)

Landscape architecture • Construction • Civil engineering • Sewer management

SECTION 4 수질관리

- (주)소프트아쿠아
- 가람환경기술(주)
- 소마코리아테크(주)

(주)소프트아쿠아

대표이사 장 희 정

주소 : 경기도 수원시 장안구 율전로108번길 14, 2층(율전동)

TEL : (031) 298-9953 • FAX : (031) 298-9963

홈페이지 : www.softaqua.co.kr / www.earthtec.co.kr

회사소개



주식회사 소프트아쿠아는 수자원을 효율적으로 관리하기 위하여 친환경적이고, 안정성이 높으며 우수한 효과를 인정받은 종합수처리제인 어스텍(EARTHTEC)과 엘지실드(AlgaeShield), 프리스틴블루(PristineBlue)를 미국 ESL사와 수입 및 기술제휴를 통해 제조·공급하고 있습니다.

축적된 기술과 신뢰를 바탕으로 한 전문 수처리 업체로서, 고질적인 물이용 시설과 잔디의 각종 조류(Algae)와 오염문제를 고효율 친환경적인 결과 도출로 고객만족을 추구합니다.

지하수 부족이나 잔디용수 부족으로 인하여 POND물을 재사용하는 경우, 엘지실드(AlgaeShield)로 살조·살균된 물을 용수로 이용하게 되면 냄새제거 및 잔디생육 촉진과 잔디 질병예방에 큰 도움이 됩니다.

제품소개

어스텍(EARTHTEC)은 살균·살조제로서 국립환경과학원으로부터 수처리제로 규격 인정을 받고, 미국 환경청(EPA)등록과 미국위생재단(NSF 기준 60 : 음용수처리제) 승인된 제품으로 환경 및 인체 무해성에 대해 검증된 제품입니다. 약제가 이온화 되어 효력을 높이는 신물질이 첨가된 제품입니다.

또한, 환경부 산하 녹색환경센터를 통해 생태독성 및 조류제거 효율 등 현장검증을 통한 연구과제를 수행하여 탁월성을 입증받았습니다.

적용분야

- 잔디/그린 : 골프장 그린, 잔디구장, 공원잔디
- 급수시설 : 스프링클러, 물탱크
- 냉각탑/산업용 배관 : 냉각시스템의 쿨링타워, 산업용 물배관

효과

- 급수라인의 스프링클러 및 물탱크의 조류 및 스케일을 방지하고 대장균 등 병원균 살균
- 냉각시스템 및 배관의 살균작용을 하여 스케일 방지 효과

적용사진



어스텍
EARTHTEC



엘지실드(AlgaeShield)는 종합수처리제로서 국립환경과학원으로부터 수처리제로 규격인정을 받았으며, 미국환경청(EPA)등록과 미국위생재단(NSF 기준 60 : 음용수처리제) 승인된 제품으로 환경 및 인체 무해성에 대해 검증된 제품입니다. 신물질이 첨가되어 약제가 침전되지 않고 부유하여 작용하는 지속성이 높은 제품입니다.

적용분야

- 골프장 폰드, 공원연못, 조경용 연못, 호수, 댐, 저수지

효과

- 조류(Algae)억제 및 제거, 살균작용
- 악취 및 물비린내 제거 및 예방
- Pond물 잔디에 재활용수로 이용시 살조·살균작용으로 잔디 생육 촉진 및 질병 예방
- pH조정
- BOD개선
- 탁도향상

적용사진



처리 전

처리 후



처리 전

처리 후



조경 연못

골프장 폰드

엘지실드
ALGAESHIELD



가람환경기술(주)

대표이사 이영수

주소 : 서울특별시 금천구 가산디지털2로 108(가산동, 뉴티캐슬) 1108호

TEL : (02) 2626-9966 • FAX : (02) 2626-9969

홈페이지 : www.thegaram.com

회사소개

2004년 창사 이래 지속적 기술연구개발로 24개의 특허기술과 환경신기술을 보유한 글로벌 환경시장 선도기업으로서, 국내 전국지사 및 해외 MOU체결을 통해 보유한 전문기술로 다음세대에 깨끗한 환경을 물려주기 위해 적극적으로 노력해오고 있습니다. 당사의 설비를 도입한 전국 1600여개 사업장 중, 청정지역에 위치한 골프장 세차장 등 650여개 사업장에 적용되고 있는 오존산화를 이용한 특허기술 기반 무방류 폐수처리장치는 원인자부담금 및 각종 환경 규제에 자유로운 장점을 가지고 있습니다.

제품소개

처리원리

세차시 발생하는 예지물 등의 입자를 미세스크린으로 제거 후 COD, 색도, 농약성분 등을 오존가스와 수중에서 접촉시켜 산화 제거하며, 부유물질은 침전, 여과공정을 거쳐 제거함.

특징

- 세목스크린의 설치로 미세 예지물이 후속공정으로 유입을 차단하여 장치 보호 및 부패를 방지함.
- 특허기술 기반 수중미세기포 발생장치로 고효율의 오존 용해가 가능하며, 독성 유기물 분해 및 COD제거, 색도제거 효율이 높음.
- 기포제거장치 및 침전시설을 거치는 과정에서 탈질이 용이하게 이루어짐.
- 무방류시스템을 적용하므로 방류기준치에 대한 부담이 없으며, 무방류에 따른 악취발생, 오염물질 농축 등은 오존산화 및 간헐리싸이클시스템으로 해결함.
- 잉여오존재흡입 및 재폭기 시스템으로 고효율화 및 장치 소형화.
- 자가진단시스템 및 문자알림기능 장착으로 비정상가동 예방 및 설비 무인 자동운전가능.
- 방수형 캐비닛 타입으로 별도의 기계실이 필요없으며 외관이 수려함.
- 별도의약품, 미생물투입 등이 없고 슬러지 발생량이 적어 유지비용이 저렴함.

처리계통도

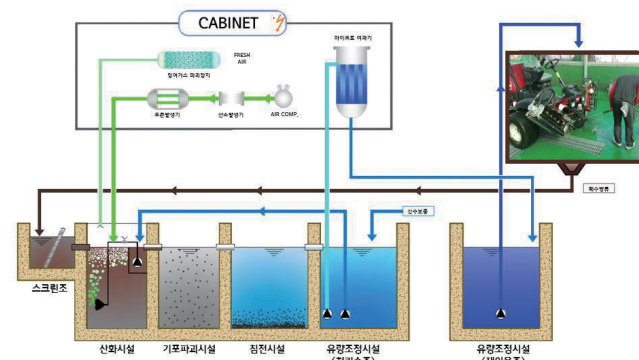

주요납품실적



AGR-0100

소마코리아데코(주)

대표이사 손혁

주소 : 인천시 남동구 고잔동 689-2

TEL : (032) 822-6366 • FAX : (031) 822-6368

홈페이지 : www.somakoreadeco.com / www.수질정화.kr

회사소개

Soma Korea Deco
We are Environmentally Friendly Company

소마코리아데코 주식회사는 골프 폰드 수처리 전문 기업으로 친환경적이고, 매우 안전한 방법으로 귀사의 폰드에 발생한 여러가지 문제를 해결해 드릴 수 있습니다. 특히 폰드 관리에 가장 큰 문제인 여러가지 조류를 효율적으로 관리할 수 있는 수질개선제를 직접 제조하고 있으며, 이를 이용한 조류 제거는 물론, 별도의 추가시설 없이 짧은 시간 내에 탁도 개선을 할 수 있는 소마코리아데코만의 특별한 수질개선 솔루션을 가지고 있습니다. 소마코리아데코는 고객의 만족을 최우선으로 하고 있으며, 저비용 고효율적인 방법으로 귀사의 폰드를 관리하실 수 있습니다.

2018 GOLF INDUSTRY COMPANY GUIDEBOOK

Chapter 2 시공(건설)

2018 GOLF INDUSTRY COMPANY GUIDEBOOK

Chapter 2 시공(건설)

Landscape architecture • Construction • Civil engineering • Sewer management

SECTION 5 스프링클러

- 국제인터트레이드(주)
- (주)그린월드
- (주)비래산업 · (주)토우그린
- (주)서원양행
- 신한일리게이션(주)
- (주)이제이이엔씨

국제인터트레이드(주)

대표이사 이 동 현

본사주소 : 경기도 성남시 중원구 사기막골로 124 SK@테크노파크 비즈센터 1208호

TEL : (031) 739-3200(代表) • FAX : (031) 739-3232~3 • 홈페이지 : www.kukjeint.com • E-mail : kukjeint@korea.com

정비공장 : 경기도 광주시 곤지암읍 광여로 528

• TEL : (031) 769-3077 • FAX : (031) 769-3087

영남지점 : 경북 경산시 진량읍 봉회길 7

• TEL : (053) 856-3360 • FAX : (053) 865-3361

호남지점 : 광주광역시 서구 매월2로15번길 16 매월종합상가 203동 124호

• TEL : (062) 610-5030 • FAX : (062) 610-5031

회사소개



국제인터트레이드(주)는 오랜 기간 골프장 관리장비와 골프카, 스프링클러의 영업 및 A/S를 통해 쌓아온 기술력과 노하우를 바탕으로 국내 골프산업의 한 축으로 성장해 왔습니다. 앞으로도 최선의 노력으로 흘리는 땀 한 방울이 국내 골프산업 및 전문 관수산업의 선진화에 일익을 담당한다는 초심을 잃지 않고, 정상에 우뚝 설 때까지 최선을 다하겠습니다. 저희의 노력에 따뜻한 관심과 아낌없는 성원을 보내주시는 고객 여러분께 더 큰 서비스로 보답해 드릴 것을 약속드리며 앞으로도 고객과의 신뢰로 성장하는 국제인터트레이드(주)가 되겠습니다. 감사합니다.

취급 제품



▷ 시그니처 스프링클러



▷ 웨더메틱 스프링클러



▷ 카스코 분수, 에어레이터

▶ POP-UP HEADS / Internal Assemblies (헤드 안부속 교환용 부품)

MODEL	D70-Series	D50-Series	7500~5500-Series	Spray Heads	헤드 안부속
HEADS					
살수반경(m)	20.4~28.3	11.2~21.9	7.9~22.6	3.4~5.5	RainBird 및 Toro 헤드와 호환 가능
유량(l/m)	102~204	30~120	3.4~104.1	2.6~18.2	

▶스프링클러 자동제어 시스템

▷Aurora System (통제기간 무선통신 시스템 적용)

- 통제기간 유.무선 통신이 모두 가능
- 무선으로 설치 가능하여, 리모델링에 적합
- 자가진단 기능, 통제기간 정보공유 등으로 효율적인 관수관리가 가능

▷Smartline Controller / Share System

- 인터넷을 이용한 제어
- 인터넷이 가능한 모든 기기(컴퓨터, 스마트폰 등)에서 관수관리가 가능



▶이동식 살수자재



Coolshot

- 그린관수에 적합
- ON/OFF 기능과 유량제어 기능
- 항공기 알루미늄 재질 사용



계면활성제 살수노즐

- 고품 계면 활성제 사용 노즐
- 샤워형태 노즐 없이 구매 가능
- ON/OFF 기능과 유량제어 기능



Hotshot 다용도 살수노즐

- 고른분사부터 직분사까지 다양한 형태의 살수 가능
- 연약한 식물, 시약 및 장비 청소까지 다양한 용도로 사용 가능



밸브인 헤드 호스아답터

- 360°회전 엘보우 기능이 있는 아답터로, Signature, Toro, Rain Bird의 밸브인 헤드 안부속 제거 후 Q.C처럼 사용

▶폰드 수질관리 시스템

▷복합 폰드관리 시스템



▷Diffuser(디퓨저) - 용존산소량 극대화, 물의 상하층 순환

- 산소량 증가
- 악취 감소
- 호기성 미생물의 유기물 퇴적층 분해 가속화
- 인(Phosphorous) 등 조류류의 양분 수치 낮춤
- 황화수소(H₂S), 이산화탄소(CO₂) 등 유해가스 환기 및 제거

▷MZ50(Macro-Zyme) - 수처리용 미생물

- 악취 제거
- 영양물질인 인과 질소 감소
- 450g당 약 3조마리(CFU) 높은 미생물 농축도
- 예지물, 낙엽, 물고기 배설물 등 퇴적층을 제거
- 탁도 개선
- 건조한 가루 형태로 보관이 용이 (실온 보관시 2년까지 보관)

▷AquaRenew(착색제) - 광합성 차단제

- 물에 투과되는 빛의 양을 제한하여 조류 및 수중식물의 광합성을 저해하여 번식을 억제

▷BS77(녹조제거제) - 조류에 선별적으로 작용하는 생물학 제제

(주)그린월드

대표이사 윤경훈

본사 : 경기도 수원시 영통구 덕영대로1556번길 16 디지털 엠파이어 A동 602호

TEL : (031) 267-1811 • FAX : (031) 267-1813

공장 : 경기도 화성시 반월동 335-6 • TEL : (031) 273-7517 • FAX : (031) 267-1841

홈페이지 : www.greenworld.co.kr • E-mail : gwsp@korea.com

회사소개



저희 (주)그린월드는 2001년 창업 이래 변화와 창조만이 고객의 요구를 만족시킬 수 있다는 신념으로, 신제품 개발 및 기존 제품의 기능 변화와 향상을 위해 최선의 노력을 다해 오고 있습니다. 골프 관리 산업도 노동 집약적인 관리 시스템에서 벗어나, 단순성·차별성·경제성을 지향하고 있습니다. 당사는 이러한 고객의 요구에 부응하기 위해 스프링클러 헤드를 연구·개발하여 국산화를 완성했습니다. 스프링클러 헤드 뿐만 아니라, 관리에 필요한 약제사리들도 편리한 사용이 가능하고, 내구성이 높은 재질로 제품을 개발했습니다. 고여있는 물은 썩는다는 말이 있듯이 변화하는 시대에 함께 변화하지 않으면 썩는 물이 될 수 밖에 없는 것을 항상 새기면서, 골프장의 경영자와 관리자 모두를 위한 제품과 관리 능력 향상을 위한 서비스를 제공할 것을 약속드립니다.

제품소개

▶국산 SPRINKLER HEAD(Impact Type Sprinkler) 자사 개발품

	MODEL	GW75 (BK배노즐 장착)
	샬수반경(m)	16.5m~23m
	샬수량	58.3LPM~161.7LPM
	특징	각도조절기능에 배면 샬수 가능한 BK노즐 장착, 다양한 노즐 선택 가능
	용도	골프장, 운동장, 공원
	MODEL	GW70
	샬수반경(m)	17.5m~23.5m
	샬수량	88.3LPM~186.73LPM
	특징	전회전용, 거리에 따른 다양한 노즐 무상 제공
	용도	골프장, 운동장, 공원

▶ 외산 SPRINKLER HEAD(Gear Type Sprinkler)

	MODEL	Rain Bird 700	Rain Bird 751
	전화전용	전화전용	각도, 전회전 겸용
	샬수반경(m)	16.8m~24.4m	16.8m~25.3m
	샬수량	744LFM~1658LFM	264LFM~1428LFM
	특징	구원거리리용, 고른 샬수 가능	
	용도	골프장, 운동장, 공원	

▶ Replacement Internal Assembly(기존 외산 충격식헤드 안부속 대체품) 자사개발품

	MODEL	GW4775 (기존 47A 안부속 호환)
	살수반경(m)	16.5m~23.5m
	살수량	58.3LPM~161.7LPM
	특징	각도조절기능, 노즐 선택 가능

	MODEL	GW75
	살수반경(m)	16.5m~23m
	살수량	58.3LPM~161.7LPM
	특징	각도조절가능, 다양한 노즐 선택 가능, 회전 속도 빠름(Syringing 시 탁월한 효과)
	용도	골프장, 운동장, 공원
	MODEL	GW75GC, GW70GC
	살수반경(m)	16.5m~23.5m
	살수량	58.3LPM~186.73LPM
	특징	각도조절가능, Sod Cup 有(천연잔디 탈착 가능)
	용도	운동장, 대형 면적 전용

▶ 계측기 센서

	MODEL	POGO PRO, POGO MINI
	특징	모바일을 이용해 실시간 측정값 인지
	용도	토양 온도, 습도, EC 측정

	MODEL	GW5170(기존 4I~5IA 인부속 호환)
	살수반경(m)	17.5m~23.5m
	살수량	88.3LPM~186.73LPM
	특징	전회전용, 노즐 선택 가능

인젝션 시스템 자사 개발품

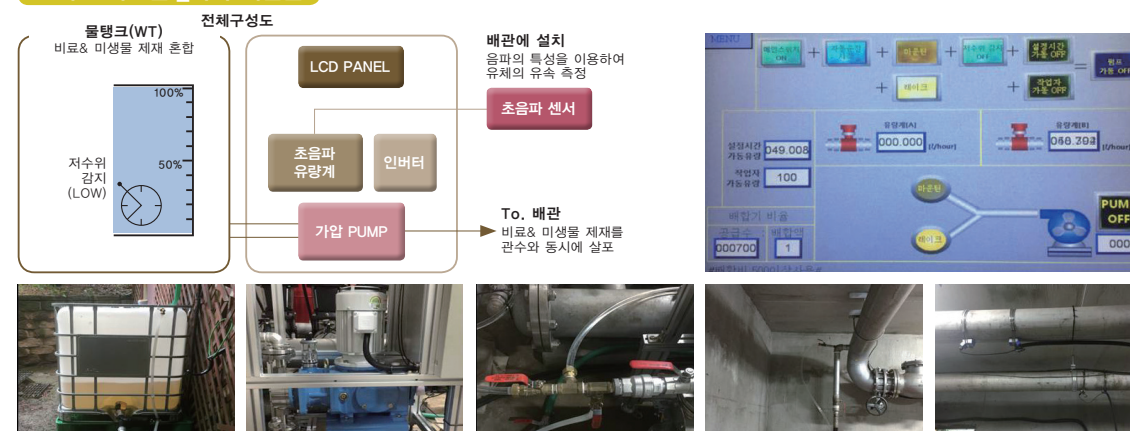

인젝션 시스템(Injection System) 특징

- 별도의 인력과 장비 없이 관수와 동시에 살포 가능(효율성)
- 인건비 및 장비운용비 절감으로 인한 코스관리비 절감 효과 (경제성)
- 자동제어장치에 의한 정확한 살포량 조절(안전성)
- 간단한 설치와 편리한 운용(편의성)
- 수분 및 양분 흡수 촉진으로 인한 잔디의 회복력 증가 및 잔디 생육 향상에 기여
- 투수성 증가로 배수성 향상 및 드라이 스팟 제거
- 관개 용수 불량지역, 라지패치 다발지역에 효과적

초음파 유량계(Ultrasonic Flow Meter) 특징

- 한 개의 보드 기술에 기초, 자체적으로 완전히 유량을 계속 할 수 있도록 설계
- 높은 신뢰도와 고정밀 계측, 저렴한 가격
- 비 삽입식으로 압력강하와 손실이 없음
- 설치 장소에 구애를 받지 않음
- 기기가 정보처리 기능을 가져, 수요자의 요구에 따라 원하는 자료를 계산 또는 출력할 수 있음
- 배터리가 내장되어 전원공급이 가능함
- 유속, 유량을 LCD창에서 확인 가능(식별범위 정밀화)

통합 무선제어설비 시스템 Motorola 社

► Motorola IRRInet System

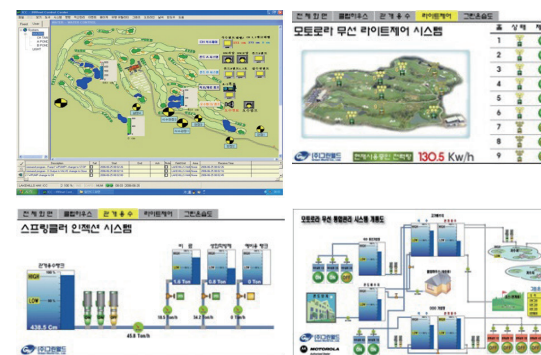
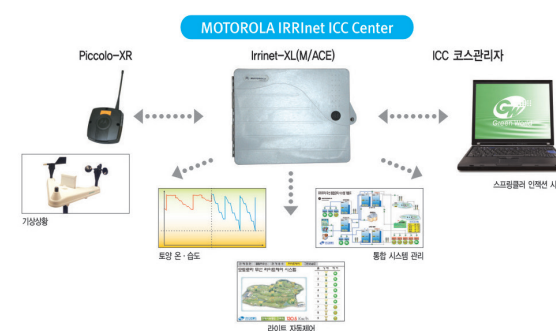

▶ Motorola 무선 공사 실적

- | | | |
|--|---|---|
| <ul style="list-style-type: none"> • 밀양 국립식량과학원 기차부 무선통합제어 • 거제부CC 무선통합제어 • 소노펠리체CC 무선통합제어 • 에이넷CC 무선통합제어 • 지산리조트 지산CC 무선통합제어 • 예천공군비행장 무선통합제어 • 베어크리크GC 무선통합제어 | <ul style="list-style-type: none"> • 대명비발디파크CC 무선통합제어 • 남춘천CC 무선통합제어 • 건대 스마트KU 골프파빌런 무선통합제어 • 빛고을CC 무선통합제어 • 푸른솔CC 무선통합제어 • 이천취니코스프링스CC 무선통합제어 • SK에미컬 사옥 관수시설 무선통합제어 | <ul style="list-style-type: none"> • 제이드가든수목원 무선통합제어 • 킹스데일GC 무선통합제어 • 통도CC 무선통합제어 • 고성노벨CC 무선통합제어 • JN골프리조트 무선통합제어 • 한원CC 무선통합제어 |
|--|---|---|

(주)비래산업

(주)비래산업 - 서울, 경기, 강원, 제주지역

대표이사 심 상 왕

주소 : 경기도 김포시 양촌읍 유현산로241번길 63-58

TEL : (032) 236-0114~8 • FAX : (032) 236-0119

홈페이지 : www.toro.com

(주)토우그린

(주)토우그린 - 충남, 충북, 전남, 전북, 경남, 경북지역

대표이사 김 성 일

본사 : 충남 천안시 동남구 목천읍 중합휴양지로 132

남부지사 : 경남 진주시 금곡면 월아산로 184

TEL : (041) 551-9427 • FAX : (041) 551-9884

홈페이지 : www.towgreen.co.kr

회사소개



세계시장 점유율 1위 TORO 한국총판 <http://www.toro.com>

TORO 공식 한국 판매 대리점으로서 TORO의 정확한 서비스 제품, 그리고 세계에서 가장 뛰어난 관개시설 제어 시스템을 제공하고 있습니다.

TORO 제품들은 경쟁사 보다 월등한 골프코스 관개시설 성능을 가지고 있습니다. 스프링클러 및 제어시스템 등에서 최첨단 신제품과 최신의 관개시설기술을 바탕으로 고객중심의 전문화된 서비스를 제공합니다.

주요 사업내용

- 골프장 및 운동장 스프링클러, 상하수도 설계 시공, 자재 판매
- 골프장 및 운동장 잔디 관리 장비 · 부품 판매 및 서비스

주요 신제품 정보



■ INFINITY Series Sprinklers

- 잔디 손상없이 보수작업 가능(디코더, 파일럿밸브 내장)
- 야드표시 및 회사로고 설치 가능
- 800 또는 DT Series의 우수한 기능은 동일
- 일체형 GDC모듈 및 작동 "ON" 상태에서 파일럿밸브 분리 가능
- 모든 배선 및 배관이 하단에 위치하여 외부간섭으로 인한 피해 최소화



■ R Series Conversion Assemblies

- Rain Bird Eagle 900&1100 Series 제품과 호환 가능
- D40 Size 제품만 호환
- Rain Bird 시스템에서도 TORO 제품으로 쉽게 교체 가능



■ FLEX800 35/55 시리즈

- 25mm(1") 인렛(FLX35) 및 38mm(1.5") 인렛(FLX55) 사용 가능
- 메인노즐의 이중분사각 25도/15도
- 기존 TORO 시스템을 경제적으로 업그레이드 할 수 있는 변환 어셈블리 사용 가능
- 아크조정 40도~330도, 완전원형(둘 다 가능)



■ R Series Solenoid Adapters

- Rain Bird Eagle 700, 900&1100 Series 제품과 호환 가능
- 20,000volt 낙뢰에도 견디며, Rain Bird 코일의 절반 암페어 사용
- TORO 시스템과 호환 가능함

제품 정보



■ Lynx™ Control System

- 간편한 관개 레이아웃 및 그래픽맵
- 항공 이미지 사용으로 관개지도 완성 및 지도상 조작 가능
- 계절 전문 관개 프로그램 작성으로 손쉽게 관개
- 펌프 스테이션은 전력 소모와 전기 지침 확인 가능
- 터프 가드로 토양 수분, 염분, 온도를 Lynx에서 체크 가능



■ B시리즈(블러타입)

- 초소형 사이즈, 내구력
- 비용절감, 기존 제품과 호환
- 800, DT시리즈와 100% 호환



■ 220G 황동/P220 플라스틱 전자밸브

- 업계최고의 내구도 : 15kg/cm²
- Pressure Regulator 장착으로 수압을 조절하여 균등살수 가능
- 황동/플라스틱 및 25, 40, 50, 65, 75mm의 다양한 선택



■ 690/640/TS90 스프링클러 시리즈

- 기종별 20~30m까지 살수반경 지원
- 운동장, 공원, 골프장 등 목적에 맞게 다양도로 사용 가능
- 강한 내구도를 필요로 하는 곳에는 스틸 모델로 사용 가능



컴퓨터 없이도 중앙통제가 가능한 상업용 TDC 컨트롤러



방수, 방진, 무전원 환경에서도 작동하는 DDCWP 배터리 컨트롤러



물 사용량의 30%이상 절감 Precision Spray Nozzle



유지관리비가 필요없는 GUN 타워 TG101



이물질에 강한 TPV 밸브



QUICK COUPLER 시리즈



골프장에 특화된 570Z 시리즈



금속재질로 강화된 T5, T7 헤드



그린상태 모니터링 할 수 있는 Turf Guard Sensor



다용도 점적관수 시스템 DL2000



살수 및 관상용 스프링클러 300시리즈



운동장/공원등 다목적 스프링클러 Super800 시리즈

TORO 스프링클러는 기능과 예산에 따라 선택의 폭이 가장 넓습니다.



(주)서원양행

대표이사 이 광

본사 : 경기도 부천시 부천로198번길 17(춘의동)

공장 : 충북 괴산군 사리면 모래재로 692-72

홈페이지 : www.seowonco.com

• TEL : (032) 663-0033 FAX : (032) 663-0555

• TEL : (043) 833-9009 FAX : (043) 834-3344



회사소개

1978년 창업 이래 국내 골프장 관개시설 발전을 위해 노력하는 회사로서, 세계 최고의 스프링클러 전문 업체인 RAIN BIRD사의 한국 대리점입니다.

현재 국내 골프장 관개시설의 50% 이상을 직접 설계 및 자재공급, 시공을 하는 국내 최대·최고의 관개 설비 전문업체입니다.

- VISION : 약속을 지키는 회사, 최고를 지향하는 회사. 세계의 중심에 서겠습니다
- 국제품질경영시스템(ISO 9001) 건설, 제조 인증업체
- IRRIGATION ASSOCIATION 정회원
- GCSAA(Golf Course Superintendent Association of America) 회원
- RAIN BIRD 스프링클러 한국대리점
- OTTERBINE 분수 및 연못 에어레이터 한국대리점
- BERMAD 밸브 한국대리점
- 맑은물시스템, 연못정화장치 국내 특허 및 일본, 중국 특허등록
- 골드테이프 미국, 호주, 중국, 멕시코 외 32개국 해외특허 등록
- 국내특허 18건, 상표권 7건, 디자인권 4건, 실용신안 1건 등록
- 액비자동관수시스템 특허 등록
- PE 수도관 및 전선관 한국 산업규격(KS) 표시허가 승인
- 대한전문건설협회 선정 2014년 상하수도 건설부문 시공능력평가 경기도 8위, 전국 41위
- 매년 관개기술세미나 실시(2012년 현재 23회차)
- 2008년 6월 기술혁신형 중소기업(INNO-BIZ) / 벤처기업
- Sub Air System 및 PC Drain 대리점
- 2009년 충북 대표 수출기업 선정
- 2010년 5월 KOTRA 보증브랜드 기업
- 2010년 11월 5백만불 수출의 탑 수상(700만불 수출 달성)
- 2014년 말 기준 연간 파이프 생산량 2,300톤
- 2014년 말 기준 연간 점적테이프 생산량 2600톤(31만 Km)
- 상하수도설비공사, 토공사, 철근콘크리트공사, 하수처리시설 설계/시공업, 조경시설물 설치시공업



미국 RAINBIRD, 독일 PERROT 제품 한국 총판

골프장용 스프링클러 헤드



제 조 사 : Rainbird(미국)
모 델 명 : 751, 700 Series
작동방식 : 기계식
살수반경 : 751 Series(11~23m)
700 Series(17~24m)
유 량 : 751 Series(1.9~8.5m³/h)
700 Series(3.7~9.9m³/h)
회전각도 : 전회전/각도조절 겸용
전회전 전용

방커 주변 및 조경용 스프링클러



전회전/각도조절 가능

무선 중앙 컨트롤러



제 조 사 : 서원양행
모 델 명 : Golden Tree Network
유 량 : 최대 4km 통신 가능
중계기 겸용 가능
적용사례 : 펌프, 조명, 분수,
수위밸브제어

스프링클러 자동 제어 시스템



제 조 사 : RAINBIRD(미국)
모 델 명 : Nimbus2, Stratus 2 외
유 량 : 사용이 편리한 인터페이스
예약관수, 프로그램 관수
최대 3,000개 헤드 및
밸브 제어

전자밸브 (모델명 : 200EFB-CP)



제조사 : RAINBIRD
재 질 : 황동

그린팬 (모델명 : Turf Breeze)



제조사 : SubAir Systems(미국)
특 징 : 낮은 소음(65dba), 회전가능
장거리 분사(30~45m 에어빔 형성)

부유분수



제조사 : OTTERBINE(미국)

고압용 PE 수도관



ISO/구구격 수도관

PC DRAIN SYSTEM - 배수가 좋지 않은 그린, 티에 설치하는 배수 시스템



원리

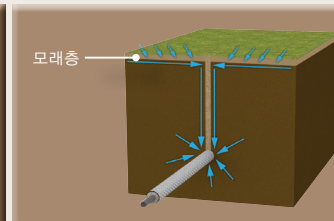

시공사진

특징 : 기존의 그린·티의 손상 최소화 시공 가능

Sub Air System(그린 잔디 흡/배기 시스템)

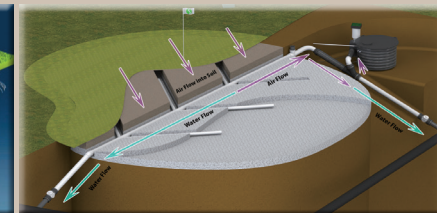
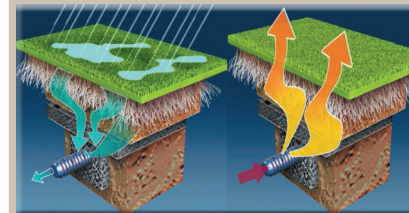

한국 서브에어 고객

해솔리나인브리지
잭니클라우스GC
나인브리지GC
산요수GC
아일랜드CC
트리니티클럽
사우스케이프CC
제이드펠리스GC
레이크우드CC
베네스트CC
페럼 클럽

코스관리장비에 대한 자세한 정보는 코스관리장비 안내 Page(200~201)에서 소개합니다.

신한일리게이션(주)

대표이사 장 문 태

주소 : 서울특별시 은평구 서오릉로2길 13-6(신한B/D 별관)

TEL : (02) 353-4343, 4305, 4306 • FAX : (02) 353-4342

홈페이지 : www.sinhansp.com • E-mail : sinhan4343@naver.com

회사소개



믿음을 주는 기업 신한일리게이션(주)입니다. 저희 회사는 완벽시공, 고객감동 극대화를 목표로 항상 노력 하는 스프링클러 전문 시공 업체로서 30년이 넘는 시공 경험과 노하우를 바탕으로 최고의 골프장을 건설하고자 최선의 노력을 다하고 있습니다.



주요실적

- 가평그랜드밸리 C.C
- 골프존카운티 선운
- 골프존카운티 안성H
- 골프존카운티 영천
- 군산 C.C
- 그랜드 C.C
- 꽃담 C.C
- 기장동원로알 C.C
- 김포공항골프장
- 나주부영 C.C
- 남안동 C.C
- 뉴스프링빌 C.C
- 대영베이스 C.C
- 델피노 C.C
- 대천비치레저 보령 C.C
- 동원로알통영 C.C
- 동원썬밸리 C.C
- 드림파크 C.C
- 디오션 C.C
- 떼제베 C.C
- 라비에벨 C.C
- 레이크사이드 C.C
- 레이크우드 C.C
- 로얄 포레 C.C
- 롯데 부여 C.C
- 마우나오션 C.C
- 마이다스 C.C
- 몽베르 C.C
- 무안 C.C
- 밀양레이크 골프장
- 버드우드 C.C
- 베어크리크 C.C
- 보문 C.C
- 보성그린 C.C
- 부산아사이드 C.C
- 사천 C.C
- 서서울 C.C
- 서라벌 C.C
- 설악썬밸리 C.C
- 세븐밸리 C.C
- 소노펠라체 C.C
- 순천 부영 C.C
- 스파힐스 C.C
- 스프링힐스 C.C
- 신원 C.C
- 아네스빌 C.C
- 아시아나 C.C
- 아크로 C.C
- 안성 C.C
- 안성 아덴힐 C.C
- 안양 베네스트 C.C
- 양산 C.C
- 양평 TPC
- 에클리안 광산 C.C
- 엠스클럽 의성 C.C
- 여주 썬밸리 C.C
- 오크밸리 C.C
- 오투리조트 C.C
- 올림픽 C.C
- 울산 C.C
- 웨스트피아골프리조트
- 원체스트 GC
- 이븐데일 C.C
- 인터볼고 경산 C.C
- 조아 C.C
- 천룡 C.C
- 충성대 체력단련장
- 캐슬렉스 GC
- 크리스탈카운티선운
- 파인리즈 C.C
- 파인스톤 C.C
- 파인힐스 C.C
- 팔공 C.C
- 포천 참밸리 C.C
- 한맥 노블리아 C.C
- 한양 C.C
- 한양파인 C.C
- 해남 파인비치 C.C
- 힐데스하임 C.C



제품소개

▶ 자동 제어시스템

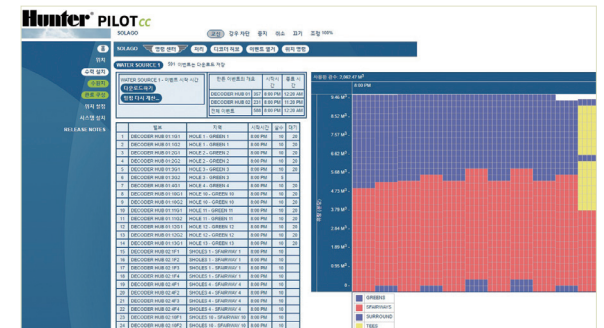

Pilot 중앙제어 시스템 구성

- PILOT-CC 소프트웨어
- PILOT-FC 80-station 케이블방식 통제기(80개 전자밸브 통제)
- PILOT-DH 999-station 통제기 기능을 겸비한 디코더 허브(통제기+디코더 허브)
- 탈착용이한 통제기 구조, 중앙컴퓨터 고장시 독립 작동 가능
- PILOT 1, 2, 4 & 6-station 디코더(Surge 방지 및 접지용 구리선 내장 디코더)
- PILOT-FI 필드 인터페이스
- 한글, 영어, 중국어, 스페인어, 프랑스어, 독일어 사용 가능(선택)
- 스마트폰 및 무전기 사용 각출 순차 및 블록샷수
- 컴퓨터 없이 디코더방식 및 케이블방식 자동 관수

▶ 헤드



모 델 명 : **6995**
살수반경(m) : 22~31
유 량(l/min) : 134~283



모 델 명 : **6885**
살수반경(m) : 13~27
유 량(l/min) : 31~217



모 델 명 : **685**
살수반경(m) : 13~27
유 량(l/min) : 31~217



모 델 명 : **635**
살수반경(m) : 5.5~15.2
유 량(l/min) : 7.2~48.5

▶ 분수(AQUA MASTER)



(주)이제이이엔씨

대표이사 김 정 호

본사 : 경기도 성남시 중원구 둔촌대로457번길 27 우림라이온스밸리1차 1110호

공장 : 경기도 용인시 처인구 모현면 외개일로135번길 38

TEL : (031) 701-2043 • FAX : (031) 701-2063 • E-mail : kjh0427@hanmail.net

회사소개



(주)이제이이엔씨는 레인버드 한국 대리점으로서 골프장 스프링클러 설계 및 시공 상하수도, 분수, 철 구조물 제작을 전문으로 하는 업체입니다. 2001년 7월 '기술과 믿음의 가치 실현' '자발적인 미래의 창출' '나눔의 유토피아 실현'의 경영이념을 모토로 그 첫 발을 내디뎠으며, 엔지니어링 부문을 통한 국내 신규 프로젝트의 효율적이고 합리적인 건설을 위해 능동적으로 참여 해왔습니다. 이러한 경험을 기반으로 하여 각종 관련 사업분야에서 지속적인 기술개발 및 관리 혁신을 추구하고 있고, 특히 골프장 분야에서도 집중적인 연구와 관심을 지향하고 있습니다.

사업내용

시공부문

- 상하수도 설비
- 스프링클러 설계 시공
- 분수설치 공사
- 계류순환 및 폭포순환 공사
- 철구조물 제작
- 정수처리 시설
- 유무선 자동제어시스템 시설공사

주요시공실적

2016~2017

- 웨스트비치 스프링클러 및 오수처리장 공사
- 강남300CC 스프링클러 자동제어시스템 보완 공사
- 골드CC 관개용수 취수라인 설치공사
- 골드CC 그린 주변 스프링클러 보완공사
- 코리아CC 자동제어시스템 교체공사
- 골드CC 관개용수 송수 보완공사
- 가야대골프장 스프링클러 공사
- 화성상록골프장 스프링클러 보완공사
- 한탄강CC 스프링클러 자동제어시스템 교체공사
- 화산CC 스프링클러 자동제어시스템 교체공사
- 청평마이다스밸리 스프링클러 및 전자밸브 교체공사
- 골드CC 자동제어시스템 교체공사
- 강화석모도골프장 스프링클러 공사
- 골드CC 챔피언코스 스프링클러 보완공사
- 내장산리조트 관광지골프장 조성공사

2011~2015

- 파인크리크CC 스프링클러시스템 교체공사
- 백학골프장 조성공사 중 스프링클러 공사
- 베트남 SKY LAKE RESORT GOLF COUSE IRRIGATION
- Shinedale 골프&리조트 조성공사 중 수문 및 잡철물 공사
- 남여주CC 9홀 증설 중 스프링클러 설치공사
- 장수골프장 조성사업 중 스프링클러 공사
- 힐튼 남해 골프&스파리조트 스프링클러 기계식 개보수공사
- 금강센테리움 송수설비 보완공사
- 부산사직구장 스프링클러 보완공사
- 밀양사포 대중골프장 조성사업 중 스프링클러공사
- 광산친환경 대중골프장 스프링클러 공사
- 동여주GC 시설개선공사 중 스프링클러 공사
- 중앙CC 리뉴얼공사 중 스프링클러 공사(27홀)
- 양산CC(27홀) 스프링클러 리뉴얼공사
- 레이크힐스 보은CC 조성공사 중 스프링클러 공사
- 안산 초지동 체육시설
- 무릉도원 관광지 조성공사 중 관개용수설치 공사(54홀)

스프링클러



자동제어



부유분수



E-CUTTER



BOOSTER PUMP



코스 리뉴얼 공사



2018

GOLF INDUSTRY COMPANY GUIDEBOOK

Chapter 2 시공(건설)

2018

GOLF INDUSTRY COMPANY GUIDEBOOK

Chapter 2 시공(건설)

Landscape architecture • Construction • Civil engineering • Sewer management

SECTION 6 잔디

- 어스그린코리아(주)
- (주)삼오에코그린
- (주)신우이엔지
- 태성녹화산업(주)
- (주)한울스포츠잔디

어스그린코리아(주) EarthGreenKorea Co.,Ltd.

대표이사 박용순

본사 : 인천시 서구 경명대로 263번길 16

기업부설연구소/경영지원실 : 서울시 양천구 신월로 315 청호빌딩 5층(신정동)

TEL : (02) 858-2970 • FAX : (02) 858-2971

URL : www.earthgreen.co.kr • E-mail : egk@earthgreen.co.kr

회사소개



빗물을 가장 잘 활용하는 기업 어스그린코리아(주)

당사는 심각한 환경 문제인 열섬현상, 도시침수, 미세먼지, 비점오염 문제 등을 인식, 대응하기 위해 국토교통부 LID연구단에 참여하여 빗물을 활용한 천연잔디 보호매트(블록) 『그린100』을 개발하였습니다. 골프장, 도시공원, 옥상녹화, 학교운동장, 보행로 등 다양한 공간에 활용할 수 있으며, 특히 2017년 LH(한국토지주택공사) 우수 신기술·자재에 선정되어 품질의 우수성 또한 인정받았습니다. 천연잔디 식생보호블록 『그린100』의 특징은 잦은 보행(활동)에도 천연잔디의 성장점과 뿌리를 보호함과 동시에 빗물을 저장, 잔디 생육에 활용하여 환경 문제를 개선할 수 있는 신개념 잔디 생육보호기술입니다.

주요 생산 제품

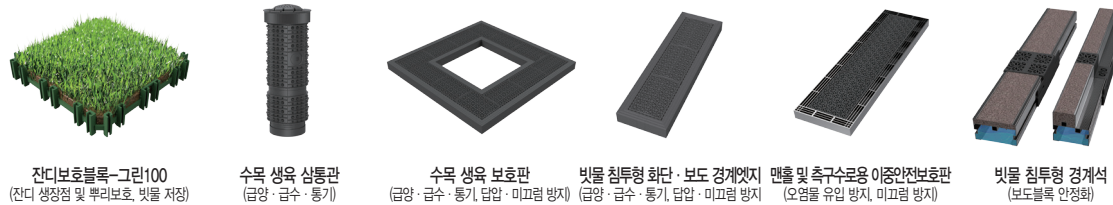

신제품 - 천연잔디 식생보호블록 『그린100』

- 빗물 저장 기술로 가뭄 시 잔디 생존률 극대화
- 잔디의 「답압」, 「유실」, 「고사」 예방
- 높은 평탄성 & 완만한 곡률 유지
- TEE BOX 간편 시공(장기 활용) / 경사면 보호
- 잡초 침입 예방 / 예초 작업 편리
- 병충해 발생시 살균·살충제 무살포 방역
- 전동카트, 전동휠체어 통행 가능
- 매우 간편한 시공 / 시공 직후 이용 가능
- 기존 불투수(광장, 보행로 등) 공간의 녹화 확장

주요 업무

- 천연잔디 임대·판매 및 시공·생육관리(대행)
- LID시설 유지·보수
- 천연잔디를 이용한 도시 LID시설 시공·관리
- 빗물 이용 시설 연구·개발

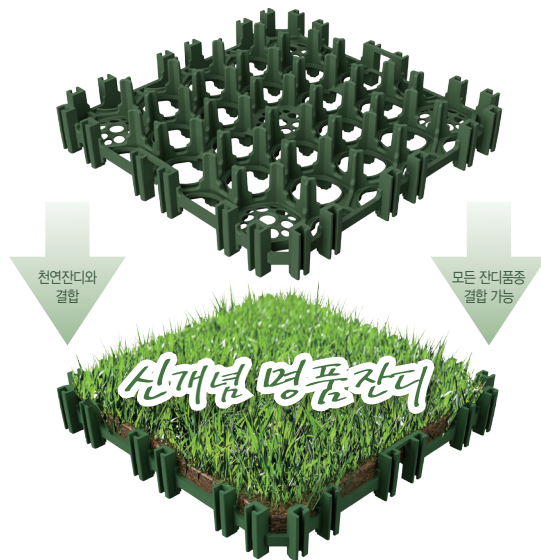

천연잔디 식생보호블록 『그린100』 활용



천연잔디 식생보호블록 『그린100』 주요 기능



LH(한국토지주택공사)
우수 신기술·자재 선정

(주)삼오에코그린

대표이사 권민훈 · 사장 권병성

본사 : 경기도 성남시 분당구 서현로 204, 613호(서현동 엘지분당에클라트2차)

TEL : (031) 709-0435 · FAX : (031) 705-0434

물류센터 : 경기도 안성시 양성면 범티길12 · TEL : (031) 674-0435 · FAX : (031) 672-0434

E-mail : samoeco35@unitel.co.kr

회사소개

(주)삼오에코그린은 각종 환경복원용 녹화자재를 판매하고 있습니다. 주요도로 및 골프장조성에 필요한 한지형 잔디, 난지형 잔디, 토양개량재, 야생화 및 각종 부자재를 취급하고 있습니다. 조경식재 공사업 등 각종 조경사업에 가장 적합한 형태로 조경가들의 환경복원을 위해 최선의 노력을 다하겠습니다.

취급품목

- Kentucky Bluegrass : Excursion, Solar Eclipse, Midnight, Sudden Impact
- Creeping Bentgrass : Shark, 007, Alpha, Penncross
- Perennial Ryegrass : Aspire, Sox Fan
- Tall Fescue : Jamboree, Reflection
- Chewing Fescue : Longfellow III
- Hard Fescue : Eureka2
- Creeping Red Fescue : Cindy Lou, Marvel
- Sheep Fescue : Quatro

- 한국잔디 : S-94(중지)
- 골프장용 토양개량재 : SAMO ECO GREEN ECO-Peat, SM-Soil
- 종자 : 야생화 (개미취, 구절초, 금불초, 기린초, 꽃향유, 꿀풀, 노랑꽃창포, 달맞이, 도라지, 딱지꽃, 마타리, 매발톱, 민들레, 벌개미취, 벌노랑이, 부처꽃, 붓꽃, 산국, 쑥부쟁이, 접시꽃, 체비꽃, 천인국, 층꽃, 타래꽃, 패랭이 등), 녹화용꽃 (금계국, 꽃양귀비, 루드베기아, 끈끈이 대나물, 샤스타데이지, 수레국화, 유채, 춘차국, 코스모스, 황화코스모스 등), 향토산림 (갈대, 낭아초, 새, 비수리, 수크령, 안고초, 알팔파(자주개자리), 쑥, 억새, 띠, 개쉬땅나무, 고로쇠나무, 단풍나무, 붉나무, 오리나무, 자귀나무, 자운영, 조팝나무 등)



환경경관녹화연구

주식회사 삼오에코그린



- 각종 녹화 부자재 : 벚꽃거적, 코아네트, 씨드마크그린, M-GREEN, 접착제, 피복양생제, 양카핀, 양카메트, SOIL GUARD, Flexterra FGM, EARTH GUARD



상표등록 : S.M-94, S.M-Soil, S.M처리, S.M-F.E.P

(주)신우이엔지

대표이사 민규영

본사 : 경기도 용인시 처인구 남사면 원암로39번길 3-8

잔디농장 : 경기도 평택시 팽성읍 신대리 20-1일원

소나무농장 : 전북 부안군 진서면 석포리 316-1일원

TEL : (031) 373-8939 · FAX : (031) 373-8915 · 홈페이지 : www.djgolf.co.kr

고객상담

민호영 전무 010. 5554. 9908

옥경우 대리 010. 5207. 2612

잔디 생산 판매 . 계약재배

켄터키블루그래스, 벤트그래스, 한국잔디 등 골프장 최적화 잔디 공급

“경기도 평택소재 12만㎡ 규모 / 샘플 필요시 언제든지 연락 주십시오”

- 밀도가 치밀하여 즉시 사용 가능합니다.
- 잔디 규격이 일정하고 정확합니다.
- 염선했 모래 사용으로 잡초가 발생하지 않습니다.
- 100% 강모래 사용으로 과도한 답압에도 잔디품질 저하가 없습니다.
- 최상의 선별사(강사) 사용으로 최고의 품질을 약속 드립니다.



소나무.조경수 판매

정성으로 키운 우수한 품종의 소나무 2000주 이상 보유

우수한 품종의 소나무 저렴한 가격에 판매중



조형소나무

규격: H3.0 x R8~15

황금소나무

규격: H2.3 x R10~12

반송

규격: H1.5 x W2.0

태성녹화산업(주)

대표이사 윤 중 서

주소 : 경기도 성남시 분당구 췌골로 45(금곡동)
TEL : (031) 719-2838 • FAX : (031) 719-2837
홈페이지 : www.taesung21.com

회사소개

태성은 골프장 조성에 필요한 여러 종류의 한지형 및 난지형 잔디종자를 20여년 동안 전문적으로 취급해 오고 있으며 또한 골프장 경관조성에 중요한 다양한 종류의 여러 야생화를 개발하여, 공급하고 있습니다. 태성은 항상 연구하는 자세로 보다 좋은 자재개발과 공급으로 여러분 곁에 항상 함께 하겠습니다.

한지형 및 난지형 종자

크리핑 벤프그래스 : Penn A-1, Penn A-1/4 Mix, Pure Select
켄터키 블루그래스 : After-Midnight, Jump Start, Moonlight SLT
퍼레니얼 라이그래스 : Gray Fox, Silver Dollar
톨 웨스큐 : Gazelle II
화인 웨스큐 : Soil Guard, Bighorn GT, Enchantment, Shademaster III
한국잔디 : Zoysia grass
시쇼어 파스팔럼 : Pure Dynasty

각종 야생화 종자

구절초, 끈끈이대나물, 벌개미취, 부처꽃, 매발톱꽃, 돌마타리, 산국, 썩부쟁이, 금계국, 꽃양귀비, 금영화, 수레국화, 사스타데이지, 루드베키아, 춘차국, 꽃패랭이, 왜성코스모스 등

여러 녹화용 부자재

기능성 멀칭제(Wood-Lok BFM, Wood-Lok), 코아네트, 스틸양카, 토양안정제 등

당사의 월드파트너



(주)한울스포츠잔디

대표이사 윤 정 호

본사 : 경남 합천군 합천읍 계림 2길 27-44
TEL : (055) 934-0145 • FAX : (055) 934-0148
홈페이지 : www.hanulinc.co.kr • E-mail : grasskr@naver.com

회사소개

One-stop service를 제공하는

한울스포츠잔디는 20여 년간 226종의 한국잔디 유전자를 확보하여 신품종 육종에 노력해온 결과 4건의 품종보호출원을 하였습니다. 이상기후로 여름철 열대야와 각종 병해충 발생과 가뭄으로 인한 관수 문제를 해결할 수 있는 난지형잔디 신품종(Z. matrella) M45와 3종은 켄터키블루그래스 이상의 고품질 잔디로 양산 중에 있습니다. 골프장은 물론, 경기장 운영에 있어 여름철 한지형잔디의 최대 약점인 생육조건에 대체 가능한 초종으로 잔디품질에 대한 우려와 유지관리 비용에 대한 부담을 획기적으로 줄일 수 있습니다. 이제 한울스포츠잔디의 난지형잔디 신품종으로 이상기후 현상에 대비하여 미래를 준비하는 혁신성장의 주역으로 거듭나시기 바랍니다.

제품소개



Zoysia matrella 그라피아(GRAPIA)

엽폭이 1.2mm내외의 뾰기형으로 초장은 86.3mm로 그린업이 빠르고 녹색기간이 특히 길며, 밀도가 치밀하여 가뭄에 잘 견딘다. 병충해가 거의 없으며, 관수 요구도가 낮고 깎기 빈도가 낮아 관리가 매우 용이하다. 우수한 품질을 유지할 수 있는 한국 고유종에 유래한 신품종이다.



Zoysia matrella 엠45(M45)

한울스포츠잔디가 자랑하는 품종으로 골프장과 운동장에 여름철이면 고질적인 품질저하를 야기하는 켄터키블루그래스의 단점을 극복한 기후변화대응 난지형잔디로서 New Zoysiagrass의 출현을 알리는 획기적인 잔디 신품종이다. 골프장의 변신을 꿈꾸고 계신다면 엠45를 적극 추천한다.



Zoysia tenuifolia C4그린(C4GREEN)

우리나라 해안지대 자생종으로 엽폭이 1mm내외로 낮게 포복하는 Zoysia 속으로 녹색기간이 길며 특히, 여름철에 품질이 가장 우수한 생육 습성을 보이는 잔디로 볼구름과 내 답압성이 우수한 그린용 난지형잔디 신품종이다. 밀도가 치밀하고 갈라가 우수하여 Fairway용으로도 적합하다.



Zoysia tenuifolia 조이그린(ZOYGREEN)

국내에서 발견된 한국잔디의 변종으로 골프장 그린 대체용으로 육종한 신품종이다. 여름철 벤프그래스 유지관리에 드는 고비용과 각종 병해충의 위협으로부터 부담을 덜 수 있는 획기적인 Zoysiagrass 속의 잔디 신품종이다.

2018 GOLF INDUSTRY COMPANY GUIDEBOOK

Chapter 2 시공(건설)

2018 GOLF INDUSTRY COMPANY GUIDEBOOK

Chapter 2 시공(건설)

Landscape architecture • Construction • Civil engineering • Sewer management

SECTION 7 bunker사

- 동호광업 주식회사
- (주)아사히시스템 ((주)東洋 NET)

SECTION 8 카트도로

- (주)디에이치알퍼시픽

동호광업 주식회사 DONGHO MINING CO., LTD

대표이사 김 학 길

본사 : 서울특별시 종로구 자하문로 248(부암동 155-3) • TEL : (02) 396-5651 • FAX : (02) 396-5650

공장 : 강원도 양양군 현남면 지리 6-1 • TEL : (033) 671-4001 • FAX : (033) 671-4002

홈페이지 : www.dhsilica.com • E-mail : murphy386@me.com

회사소개

주문진 지적 제125호 등 5개 구사 광구에서 골프장 벙커용백색규사를 비롯하여 배토사, 소토사, 정수용 여과사, 주물 주강용 규사 등 공업조경용규사를 40여년 생산한 전문업체입니다.

생산제품

골프장용 : 백색벙커사, 배토사, 소토사, 2~5mm, 5~10mm

주 물 용 : 주물사 주강사, 힐러용

정 수 용 : 여과사, 여과사리, 안트라사이트, 활성탄, 가넷, 기타여재

기 타 : 탈청용(샌드블라스팅), 타일세멘트 등

- | | | | | |
|-----------|-----------|-----------|-----------|----------|
| • 강남 | • 유성 | • 코리아 | • 에버랜드 | • 논산훼닉스 |
| • 장평정남진 | • 강촌 | • 욱림 | • 코스카 | • 에버리스 |
| • 뉴스프링빌 | • 화성리더스 | • 경주 | • 이포 | • 푸른솔 |
| • 여수화양 | • 다이너스티 | • 휘닉스파크 | • 고령 | • 자유 |
| • 필로스 | • 여주CJ | • 대명비발디 | • 가산노블리제 | • 금강 |
| • 중앙 | • 하이원 | • 영천오픈 | • 대천리조트 | • 가평베네스트 |
| • 기흥 | • 청우 | • 한탄강 | • 예천한맥 | • 동강시스타 |
| • 경기상그릴라 | • 김해 | • 태광 | • 해비치 | • 오크밸리 |
| • 레이크우드 | • 금강센테리움 | • 남부 | • 통도 | • 해운대 |
| • 완주OK | • 마운뉴데이 | • 남양주해비치 | • 대전 | • 파주 |
| • 경주신라 | • 우정힐스 | • 마우나오션 | • 동래베네스트 | • 대반 |
| • 한양 | • 고양대중 | • 완체스트 | • 베어크리크 | • 레이크사이드 |
| • 도고 | • 화산 | • 고창석정 | • 인천국제 | • 봉개프라자 |
| • 레인보우힐스 | • 라온 | • 계룡대 | • 글랜로스 | • JS강서 |
| • 블루원용인 | • 비에이비스타 | • 발안 | • 곤지암 | • 남양휴튼 |
| • 죽산태양 | • 사이프러스 | • 삼강벨라스톤 | • 보라 | • 남춘천 |
| • 남일밸리 | • 천안상록 | • 상평힐익산 | • 세인트웨스턴 | • 삼남 |
| • 돈네코 | • 뉴코리아 | • 칠곡가산 | • 설악선배리 | • 안양베네스트 |
| • 삼원 | • 동부산 | • 더스타휴 | • 캐슬렉스 | • 소더스클럽 |
| • 에머슨퍼시픽 | • 송도 | • 페제베 | • 렉스필드 | • 캠프워크 |
| • 소피아그린 | • 전주상그릴라 | • 승주 | • 라데나 | • 로드랜드 |
| • 탑블리스 | • 송라제니스 | • 제이드팰리스 | • 신라 | • 몽베르 |
| • 마스터스 | • 테디밸리 | • 스카이72 | • 청도그레이스 | • 신원 |
| • 서라벌 | • 부영순천 | • 태안비치 | • 스카이밸리 | • 캐슬렉스제주 |
| • 썬힐 | • 솔모로 | • 블루해런 | • 파미힐스 | • 이델스코트 |
| • 크리스탈밸리 | • 안성 | • 썬밸리 | • 비전힐스 | • 파인밸리 |
| • 양평TFC | • 경남레이크힐스 | • 양산 | • 아리솔 | • 샌드파인 |
| • 파인스톤 | • 여주그랜드 | • 순천레이크힐스 | • 양지 | • 아리지 |
| • 세븐밸리 | • 파인힐스 | • 오스카단양 | • 아이엠지내셔널 | • 여주 |
| • 아크로 | • 세븐힐스 | • 파크밸리 | • 오스카황성 | • 체력단련장2 |
| • 용원 | • 올림픽 | • 세인트포 | • 프리스틴 | • Q2리조트 |
| • 함평다이너스티 | • 용평 | • 은화삼 | • 스파힐스 | • 휘슬링락 |
| • 용인엘리브 | • 울산 | • 지운대 | • 아시아나 | • 굿모닝원슬 |
| • 용평버찌힐 | • 동포 | • 충성대 | • 양지공사 | • 그랑블레주 |
| • 이천훼닉스 | | | | |



회사소개

당사는 벙커와 벙커사를 보호하기 위한 다양한 종류의 BUNKER MAT를 제조·판매 하는 회사로서 페사의 MAT를 설치함으로써 집중호우에 의한 벙커사의 유실방지와 경사면의 모래슬림 및 토·사의 섞임을 미연에 방지하여 이후 추가로 소요되는 막대한 관리비용을 획기적으로 줄이는데 목적이 있습니다.

BUNKER MAT 업계의 선도 기업으로 국내 최대의 시공실적을 보유하고 있으며, 특히 급경사면의 모래유실에 최적의 효과가 입증된 미국산의 BUNKER NET와 완만한 경사면 전면 도포에 적합한 여러 종류의 국산 MAT를 직접 생산하여 국내 최저 가격에 납품을 하고 있습니다.

POLYESTER 재질에 특수 U.V 코팅 처리된 재질로 한번의 시공으로 영구적인 사용이 가능하며 시공 후 1~2년이면 벙커의 유지 및 관리·보수에 소요되는 막대한 경비를 상쇄하고도 남을 정도로 BUNKER에 꼭 필요한 제품입니다. 국내에는 2005년 말에 처음 시공 후 현재 200여곳의 신설골프장과 리뉴얼링 및 개·보수를 요하는 골프장에서 사용하고 있습니다.



before



after



NET 설치

(주)디에이치알퍼시픽 D.H.R. CONSTRUCTION, Inc.

대표이사 고 정 완

주소 : 경기도 화성시 서신면 흔들길 11(서신면 매화리 526-2)

TEL : (031) 356-3264 • FAX : (031) 356-4273

홈페이지 : www.dhrpacific.co.kr

대표이사 Daniel H. Ramos

주소 : 860 Green Island Road American Canyon, California 94503

TEL : 707-552-5525 • FAX : 707-552-6547

홈페이지 : www.dhrconstruction.com

회사소개

DHR PACIFIC((주)디에이치알퍼시픽)은 전 세계 골프시장을 이끄는 미국 골프산업에서 1987년 설립을 시작으로 30여 년간 골프장 개발/건설 및 리노베이션 시장에 참여한 DHR CONSTRUCTION의 검증된 기술과 경험을 바탕으로 국내 및 아시아 시장의 골프장 리노베이션 사업을 추진하고자 2009년 한국에 설립하였습니다.

사업분야

골프장 개발 컨설팅
Green / Tee / Bunker 공사
연못 준설 및 돌 쌓기

골프코스 조형공사
스프링클러 개선공사
콘크리트 카트도로 포장

Billy Bunker Certified Installer
(한국 공식 Installer / Partner)
공원 / 산책로 / 보경로 포장

사업실적

골프선진국인 미국에서의 30여 년간 축적된 기술과 노하우를 바탕으로 국내 골프시장에 적합한 선진화된 골프장 건설은 물론 고객의 만족을 위해 최선을 다하겠습니다.

국외 프로젝트	국내 프로젝트
• Olympic G.C. (US OPEN 1998, 2012)	• 베어크리크 G.C. / 테디밸리 콘크리트 카트도로 시공
• Waialae C.C. (SONY OPEN)	• 스카이72 G.C. / 핀크스 C.C. 코스 및 벙커 리뉴얼 공사
• Kapalua Resort (MERCEDES OPEN)	• 진양밸리 G.C. / 동래 베네스트 G.C. 카트도로 시공
• Cypress Point G.C. (Pebble Beach, CA)	• 스마트 KU 골프 파빌리온 조형공사 / 카트도로 시공
• St. John's G&C.C. (St. Augustine, FL)	•레이크우드 G.C. / 고양 컨트리클럽 카트도로 시공
• Napa Valley C.C. (Napa, CA)	• 한양 C.C. / 구미 C.C. 카트도로 시공
• The Dunes at Maui Lani (Kahului, HI)	• 트리니티 클럽 / 아일랜드 리조트 카트도로 시공
• Angel Park G.C. (Las Vegas, NV)	• 사우스케이프오너스클럽 / 군위 오펜 G.C. 카트도로 공사
• Riverside C.C. (Provo, UT)	• 라데나 G.C. / 오산 미군공군기지 골프장 리뉴얼 공사
• Honolulu C.C. (Honolulu, HI)	• 남촌 C.C. C/H 리뉴얼 공사 / 해솔리나인브릿지 관리도로 시공
• Ocean Reef Culb (Key Largo, FL)	• 렉스필드 벙커 리뉴얼공사 - Better Billy Bunker 시공
• Rancho Solano G.C. (Fairfield, CA)	• 서울 경의선숲길 / 명동문화공원 조성공사
• Spyglass Hill G.C. (Pebble Beach, CA)	• 공덕역사공원 / 성북동 장인의 거리 조성공사
외 350여 개 골프장 리뉴얼 공사 및 카트도로 시공	• 시몬스 본사 조경공사 / 신동골프클럽 카트도로 시공 중

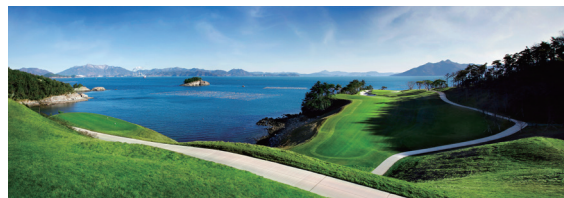

Better Billy Bunker

Most affordable and durable bunker method in the industry

뛰어난 내구성과 골프산업에 매우 경제적인 공법

**Drains at over 150mm per hour
Greatly reduces washouts**

시간당 150mm 이상의 강수에도 벙커모래의 흐트러짐 없이 배수 가능

**Drastically reduce bunker expenses
Bunker are playable after rain events**

강수 후 관리비용을 대폭적으로 줄일 수 있으며, 플레이 가능

2" layer of gravel is key to successful bunker / Local gravel keeps costs limited

2인치 배수골재층은 성공적인 벙커시공의 열쇠

**ST410 Polymer binds rock together
No liners No tearing No Contamination**

ST410 폴리머를 이용하여 배수골재층의 결합이며, 기존 라이너 철거 및 시공이 불필요하며, 오염이 없음

*특허 출원 중
(출원번호 특허-2015-0056048)



시공사례

▶ 베어크리크 골프클럽



▶ 테디밸리 골프리조트



▶ 동래베네스트 골프클럽



▶ 아일랜드 골프리조트



▶ 트리니티 골프클럽



▶ 라데나 골프클럽



▶ 사우스케이프오너스 골프클럽



▶ 서울 경의선숲길 폐선부지 공원



2018 GOLF INDUSTRY COMPANY GUIDEBOOK

Chapter 2 시공(건설)

2018 GOLF INDUSTRY COMPANY GUIDEBOOK

Chapter 2 시공(건설)

Landscape architecture • Construction • Civil engineering • Sewer management

SECTION 9 지하수개발
• (주)인기엔지니어링

SECTION 10 신재생에너지
• (주)인기엔지니어링

(주)인기엔지니어링

대표이사 오 성 환

주소 : 부산광역시 해운대구 센텀중앙로 48, 센텀시티 에이스하이테크21 1708호

TEL : (051) 743-7551~2 • FAX : (051) 743-7553

홈페이지 : www.ingieng.co.kr • E-mail : ingieng@hanmail.net

회사소개

(주)인기엔지니어링은 1988년 창사이래 친환경 지하수자원 개발과 보링/그라우팅공사사업으로 시작하여, 현재는 기후변화에 따른 신/재생 에너지의 수요라는 트렌드에 발맞추어 지열에너지 사업부를 발족하여 수자원/에너지 그리고 이를 발굴하는 일련의 굴착기술 등으로 지구물리의 개발 분야에서 빠르게 성장하고 있습니다.

(주)인기엔지니어링의 경영진은 환경과 에너지의 시대적 흐름에 유연하게 대처하기 위하여 외부환경에 능동적으로 대처할 경영체제를 위한 **경영혁신**/총체적 품질관리를 통한 **품질혁신**/고객의 입장에서 가치를 판단하는 **고객가치 혁신**을 통해 경쟁업체와의 차별화를 꾀하고 있으며 나아가 신뢰할 수 있는 기업으로 거듭 나겠습니다.

사업내용

1. 보링 / 그라우팅 공사 분야
2. 수막탐사 · 온천 · 지하수 개발공사 분야
3. 수중모터 펌프 설치 / 배관 설치공사 분야
4. 기계설비공사 분야
5. 지열냉난방시스템 설계 / 시공 분야
6. 히트펌프(폐수/해수/공기) 설계 / 설치공사 분야

사업실적

부곡C.C 지하수 개발공사	유원개발	화명동 2차APT중 온천 개발공사	롯데건설(주)
부산C.C 지하수 개발공사	부산칸트리구락부	해운대 주공APT 재건축 현장중 온천개발공사	해운대주공APT재건축조합
부산 수영만 온천 13개공 개발공사	(주)대우건설	아시아트C.C 신규 지하수 개발공사	부산관광개발(주)
백화골프리조트 지하수 개발공사	(주)백화관광개발원	거제C.C 관개용수 개발공사	(주)다원종합건설
아난티클럽서울 지하수 개발공사	아난티클럽서울(주)	개금동 신선사우나 지하수 개발공사	광성종합건설(주)
서원밸리G.C 지하수 개발공사	(주)대보건설	영천레이포드C.C 심장개발공사	(주)대우건설
송추C.C 지하수 개발공사	송추컨트리클럽	서서울C.C 지하수심정, 침수정 에어써징	서서울관광(주)
에딘버러C.C 지하수 개발공사	(주)부토	서서울C.C 지하수심정 개발공사	서서울관광(주)
화성 성목골프장 지하수 개발공사	(주)대우건설	포천아도니스C.C 지하수개발공사	(주)아도니스
울산 매곡푸르지오 현장 지하수 개발공사	(주)대우건설	(주)웨이랜드 온천개발공사	(주)웨이랜드
진주C.C 지하수 개발공사	진주개발(주)	송추C.C 지하수개발공사(2013년)	송추컨트리클럽
파주C.C 지하수개발공사	(주)파주컨트리클럽	프린세스골프클럽 지하수개발공사	공주개발(주)
진주 초전 푸르지오 지하수 개발공사	(주)대우건설	12-본-해-20 시설공사 중 지하수개발공사	롯데건설(주)
포시즌C.C 지하수 개발공사	포시즌 컨트리클럽	이스트힐C.C 지하수개발공사	(주)청학씨앤디
송추C.C 지하수 개발공사	티에스개발(주)	아도니스C.C 지열공사 및 지하수개발공사	(주)아도니스
그린버드C.C 지하수 개발공사	(주)청학씨앤디	서서울C.C 지하수 심정 개발공사(2013년)	서서울관광(주)
정안 골프장 지하수 개발공사	공주개발(주)	(주)웨이랜드 온천개발공사	(주)웨이랜드
레이포드C.C 지하수 개발공사	(주)대우건설	온하리조트(주) 오창에딘버러CC 온천수개발공사	온하리조트(주)
로이전C.C 지하수 개발공사	(주)삼미건설	이스트힐C.C 온천수개발공사	(주)청학씨앤디
고성노벨C.C 지하수 개발공사	(주)고성관광개발	드비치G.C 지하수개발공사	(주)드비치골프클럽
용원C.C 지하수 개발공사	용원개발(주)	부산사직동APT중 지하수개발공사	롯데건설(주)
프린세스G.C 1번 심정 보수공사	공주개발(주)	부산항신항 제2배후도로 민간투자사업중 관정개발용역	롯데건설(주)
서서울C.C 지하수 개발공사	서서울관광(주)	중앙관광개발(주) 지하수개발공사	중앙관광개발(주)
정관면 (주)화승스파 온천수 개발공사	한부종합건설(주)	풀만호텔 지하수개발공사	한림건설(주)풀만앤배서더창원

협력업체

- (주)대우건설
- (주)이수건설
- (주)아도니스
- 대보건설(주)
- (주)부토
- 롯데건설(주)
- 대도공영(주)
- 동양건설산업(주)
- 광성종합건설(주)
- 서서울관광(주)

기타면허 & 인증서

2008.05.23
2002.05.08
2010.07.02
2011.06.24
2012.04.10

설비면허 발급

지하수개발, 이용사업업 등록증 발급
신,재생 에너지 전문기업 등록
ISO 9001:2008 품질경영인증서 등록
벤처기업 등록

부산해운대2008-10-02호
해운대 제1호
지식경제부
ICR국제인증원(Q294611)
평가기관:기술보증기금



(주)인기엔지니어링

대표이사 오 성 환

주소 : 부산광역시 해운대구 센텀중앙로 48, 센텀시티 에이스하이테크21 1708호

TEL : (051) 743-7551~2 • FAX : (051) 743-7553

홈페이지 : www.ingieng.co.kr • E-mail : ingieng@hanmail.net

회사소개

당사는 에너지관리공단인 신재생에너지(지열) 전문기업으로 등록하고 지하수/온천 개발 전문업체로 특히 다년간의 골프장 지하수개발 경험을 살려 골프장과 리조트에 특화하여 시공비를 30%이상 줄이고도 고효율적인 지열 냉난방 시스템을 개발하였습니다. **“골프장 배수지의 관개용수를 이용한 히트펌프 시스템”(특허 제10-1337353호)**은 대규모 지하수 개발이 수반되는 골프장 또는 대형리조트에만 적용가능한 시스템으로 기계발전 지하수를 본연의 목적인 잔디의 생육을 위한 관개용수나 생활용수로 이용하기 전 그 온도만을 추출하여 에너지로 사용함으로써 지하수를 ‘물’과 ‘에너지’ 2중으로 활용하여 기존 지열냉난방 시스템을 시공함에 있어 가장 큰 걸림돌인 시공비를 약 30%이상 절감할수 있는 골프장과 대형리조트에 적용할 수 있는 시스템 중 가장 경제적인 시스템임이 확인 되었으며, 그 결과로 **2012 ‘대한설비기술협회’로 부터 우수시공사례로 선정**되는 등 현장에서 뿐만이 아닌 학회와 협회에서도 그 우수함을 인정받은 바 있습니다.

사업내용

1. 보링 / 그라우팅 공사 분야
2. 수막탐사 · 온천 · 지하수 개발공사 분야
3. 수중모터 펌프 설치 / 배관 설치공사 분야
4. 기계설비공사 분야
5. 지열냉난방시스템 설계 / 시공 분야
6. 히트펌프(폐수/해수/공기) 설계 / 설치공사 분야

사업실적

현 장 명	형 태	용 량	비 고	현 장 명	형 태	용 량	비 고
영천레이포드CC	배수지열 축열식	130RT/800TON	기계설설계 시공	그랜드모텔	지열 11 (수직밀폐)	20RT	기계설 설계, 시공
아도니스CC	배수지열 축열식	80RT/200TON	전체 설계,시공	헬스파크	공기열 수축열	60RT/120TON	기계설 설계, 시공
창원벨벳교회	지열 수축열(수직밀폐)	30RT/120TON	전체 설계,시공	구미마성노인병원	공기열 수축열	150RT/450TON	전체 설계,시공
창원대학교 기숙사	수축열 (냉방)-냉동기	200RT/800TON	기계설 시공	화원교회 교육관	공기열 수축열	90RT/330TON	전체 설계,시공
경상대 기숙사	수축열 (냉방)-냉동기	300RT/1300TON	기계설 시공	동계빌딩	공기열 수축열	20RT/60TON	전체 설계,시공
미래병원	공기열 수축열	150RT/450TON	기계설 설계,시공	영남신학대학교 기숙사	공기열 수축열	60RT/180TON	기계설 설계, 시공
온정병원	공기열 수축열	70RT/180TON	기계설 설계,시공	칠곡중앙교회	공기열 수축열	30RT/50TON	기계설 설계, 시공
가산유치원	공기열 수축열	20RT/50TON	기계설 수정	미광스포레스	공기열 수축열	40RT/80TON	전체 설계,시공
온성테크닉스 기숙사	공기열 수축열	80RT/250TON	다류저공사만 시공	내면자온교회	지열 11 (수직밀폐)	40RT/3TON	기계설 시공
천안박물관	지열 수축열(수직밀폐)	200RT/700TON	기계설 시공,설계지원	태백서학리조트	지열 수축열(수직밀폐)	90RT/360TON	기계설 설계
진천구청	공기열 수축열	90RT/240TON	기계설 시공,설계지원	범서읍사무소	지열 11 (수직밀폐)	50RT	전체 설계,시공
화성방송	공기열 수축열	60RT/180TON	기계설 시공	장수노인요양원	지열 11 (수직밀폐)	60RT/3TON	전체 설계,시공
마포구청복지관	지열 수축열(SCW)	100RT/280TON	기계설 시공	메리리학교	지열 수축열(수직밀폐)	80RT/270TON	기계설 시공
성남주민주자센터	지열 11 (수직밀폐)	40RT	기계설 시공	울산고속철도역사	지열 11 (수직밀폐)	90RT	기계설 설계,시공
충정교회	공기열 수축열	70RT/210TON	기계설 시공	부산노인요양원	공기열 수축열	280RT/840TON	기계설 설계,시공
원남장로교회	공기열 수축열	60RT/180TON	다류저공사만 시공	부산한마음병원	공기열 수축열	120RT/360TON	전체 설계,시공
월하문화관	공기열 수축열	30RT/120TON	전체 설계,시공	원주조양병원	공기열 수축열	150RT/450TON	전체 설계,시공
인당정례식장	공기열 수축열	60RT/100TON	전체 설계,시공	천곡사	지열 11 (수직밀폐)	90RT	기계설 설계,시공
동해감리교회	공기열 수축열	60RT/250TON	전체 설계,시공	하늘정례식장	공기열 11	20RT	전체 설계,시공
속초조양감리교회	공기열 수축열	90RT/380TON	전체 설계,시공	정우원정발	공기열 수축열	120RT/360TON	기계설 설계,시공
한마음선원	공기열 수축열	140RT/360TON	전체 설계,시공	제주라온프라자비트	공기열 11	200RT	전체 설계,시공

협력업체

- (주)대우건설
- 대도공영(주)
- 대보건설(주)
- 서서울관광(주)
- 롯데건설(주)
- (주)아도니스
- 광성종합건설(주)
- (주)이수건설
- 동양건설산업(주)
- (주)부토



기타면허 & 인증서

• 2008.05.23
• 2002.05.08
• 2010.07.02
• 2011.06.24
• 2012.04.10

설비면허 발급

지하수개발, 이용사업업 등록증 발급
신,재생 에너지 전문기업 등록
ISO 9001:2008 품질경영인증서 등록
벤처기업 등록



특허증

부산해운대2008-10-02호
해운대 제1호
지식경제부
ICR국제인증원(Q294611)
평가기관:기술보증기금



2018 GOLF INDUSTRY COMPANY GUIDEBOOK

Chapter 2 시공(건설)

2018 GOLF INDUSTRY COMPANY GUIDEBOOK

Chapter 2 시공(건설)

Landscape architecture • Construction • Civil engineering • Sewer management

SECTION 11 환풍기
• (주)팬직 · 그린팬

SECTION 12 골프연습장 시공
• (주)에스엠스포츠이엔씨

(주)팬직 · 그린팬

대표이사 김 계 철

주소 : 경기도 화성시 장안면 3.1 만세로 382-7(수촌리 911-8)

TEL : (031) 612-2318 • FAX : (031) 358-9205

담당 : 010-4758-9903(조선희 이사)

홈페이지 : www.fanzic.com

회사소개

Fanzic 주식회사 팬직 · 그린팬

저희 FANZIC은 LG 산전의 환기송풍기 사업부를 인수한 후 앞선 기술력과 축적된 노하우를 바탕으로 팬직 (FANZIC) 이라는 자체 제품 브랜드를 개발하여 최고의 기술력으로 고객 여러분의 성원에 보답하고자 끊임 없이 노력하고 있습니다. 동남아시아 및 중동으로 제품을 수출하면서 세계로부터 그 품질과 기술력을 인정 받고 있으며, 또한 영업, 설계, 구매, 생산, 품질관리, 애프터서비스 등 모든 공정은 ISO9001에 의해 관리되고 있습니다. FANZIC은 끊임없는 제품개발, 철저한 애프터서비스, 엄격한 품질관리를 통해 고객여러분의 따뜻한 애정과 관심에 보답하고자 노력하고 있습니다.

앞으로도 고객의 만족을 위하여 노력하는 FANZIC이 되겠습니다.

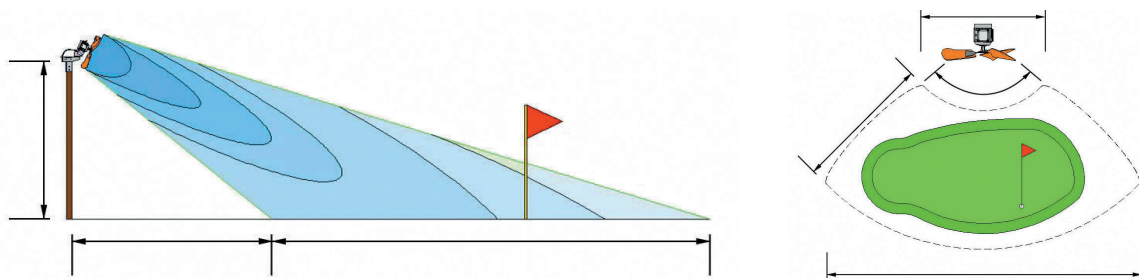

그린팬의 사용예

- 열대야에 사용
- 수분이 많을 때(안개 이슬) 사용
- 수세회복에 사용
- 병충해가 염려될 때 사용
- 서리 내릴 때 사용
- 물을 뿌린 후 사용

설치 골프장

- 삼성베네스트 CC 계열 (가평, 안양, 안성, 동래)
- 스카이72 GC
- 대구 CC
- 골드레이크 CC
- 천안 상록 CC
- 중앙 CC
- 블랙밸리 CC
- 무등산 CC
- 떼제배 CC
- 남여주 CC
- 레이크힐스 CC
- 어등산 CC
- 프린세스 GC
- 소피아그린 CC
- 아도니스 CC
- 디아너스 CC
- 남광주 CC
- 골드 CC
- 세븐밸리 CC
- 푸른솔 CC
- 송주 CC
- 고양 CC
- 실크리버 CC
- 캐슬렉스서울 CC
- 고령유니밸리 CC
- 한양 CC
- 파인크리크 CC
- 웨스트파인 CC
- 세종필드 CC



(주)에스엠스포츠이엔씨

대표이사 이 내 선 (010-2745-5688)

주소 : 서울특별시 강동구 천호대로219가길 8 강릉유씨대중회관 2층/공장 지하 1층

TEL : (02) 587-5248 • FAX : (02) 428-5207

홈페이지 : www.smgolflkr.com • E-mail : smgolf3@naver.com

회사소개

SMSports
(주)에스엠스포츠이엔씨

SM GOLF
에스엠골프엔지니어링

골프경영연구소
Golf Administration Institute

(주)에스엠스포츠이엔씨는 골프연습장 건설 전문회사입니다. 골프장 인도어시설 · 코스안전망시설 및 국내 · 해외 대형골프연습장 전문건설, 그린벨트(개발제한구역) 간이 골프장 허가, 파3 시공설계 전문회사입니다.

사업분야

- 코스안전망시설
- 골프연습장 자동화, 철탑, 망
- 그린벨트 간이 골프장 허가
- 파 3 · 9홀~18홀 시공 설계
- 철탑 · 망 구조계산 · 설계 · 시공까지
- 해외 골프연습장 시공

골프장 / CC실적

- 남양주해비치CC 안전망 설치
- 해남파인비치CC 안전망 설치
- 이천마이다스CC 안전망 설계중
- 이천웰링턴CC 안전망 설치
- 수원10비행단골프장 안전망 설치
- 정선하이원CC 안전망 설치
- 충주센테리움CC 안전망 설치
- 원주공군부대골프장 안전망 설치
- 골프존카운티W안성 안전망 설치
- 골프존카운티H안성 안전망 설계중
- 울진원자력본부퍼블릭 안전망 설치
- 영종도스카이72, LPGA 안전망 설치

..... 골프장/CC 실적 20여개 및 기타 국내외 골프연습장 실적 400여개 보유



2018 GOLF INDUSTRY COMPANY GUIDEBOOK

Chapter 2 시공(건설)

골프장 관련업체 가이드북
• 관련업체 주소록

2018 GOLF INDUSTRY COMPANY GUIDEBOOK

Chapter 2 시공(건설)

Landscape architecture • Construction • Civil engineering • Sewer management

조경

농심개발(주)**대표이사 이 경 렬**

주소 : 경기도 포천시 일동면 화동로 738
 TEL : (031) 539-5933 • FAX : (031) 536-6810
 홈페이지 : www.ildonglakes.co.kr
 주요업무 : 토공사업, 조경식재공사업, 조경시설물설치공사업, 코스관리용역,
 조경관리 ※상세내용은 32페이지 참고

(주)대목환경건설**대표이사 최 득 호**

주소 : 경기도 성남시 분당구 발이봉남로3번길 6(대목빌딩 10호)
 TEL : (031) 718-2701 • FAX : (031) 718-2710
 홈페이지 : www.daemok.co.kr
 주요업무 : POND, CREEK, 분수, 폭포, 수질정화장치, 카트로 및 교량, GTB 및 조형,
 사면녹화, 토공 및 배수공, 자연형 하천 ※상세내용은 40페이지 참고

(주)대정골프엔지니어링**대표이사 민 규 영**

주소 : 경기도 용인시 처인구 남사면 원암로39번길 3-8
 TEL : (031) 373-8914 • FAX : (031) 373-8915
 홈페이지 : www.djgolf.co.kr
 주요업무 : 골프장건설, 조경, 경영, 관리, 잔디 생산 및 판매
 ※상세내용은 246~247페이지 참고

(주)삼오녹화**대표이사 황 규 숙 · 사장 권 병 성**

본사 : 경기도 성남시 분당구 서현로 204, 614호(서현동 엘지분당에클라트2차)
 TEL : (031) 708-0435 • FAX : (031) 705-0435
 홈페이지 : www.sam35.co.kr • E-mail : sam35@unitel.co.kr
 주요업무 : 골프장 HOLE, F/W, Green, Tee 파종 및 관리, 훼손된 비탈면 복원, 조경
 식재 공사업 및 조경시설물설치 공사업 ※상세내용은 33페이지 참고

우영조경건설(주)**대표이사 주 영 수**

서울사무소 : 서울특별시 서초구 바우피로 156(양재동, 엠제이빌딩)
 TEL : (02) 575-6801 • FAX : (02) 575-6840
 홈페이지 : www.wylandscape.com
 주요업무 : 골프장관련 조경 Consulting, 조경시공, 조경관리
 ※상세내용은 34페이지 참고

(주)지원건설**대표이사 권 오 원**

주소 : 경기도 용인시 처인구 지삼로 503(삼가동)
 TEL : (031) 338-1822 • FAX : (031) 338-6303
 홈페이지 : www.jiwongolf.co.kr
 주요업무 : 골프코스설계, 골프장&리조트 개발계획, 골프코스&클럽하우스 조경,
 골프장시공, 골프코스리노베이션 ※상세내용은 41페이지 참고

(주)포림**대표이사 심 동 호**

주소 : 경기도 화성시 정남면 금북길 46-28
 TEL : (031) 352-2426 • FAX : (031) 378-9712
 홈페이지 : www.fouream.com
 주요업무 : 골프장 관리용역, 제초 및 라자파취용역, 골프장 건설(산설리뉴얼) 및 조경식재
 ※상세내용은 250페이지 참고

조경

(주)가나안조경건설**대표이사 김 찬 수**

주소 : 경기도 용인시 기흥구 용구대로2469번길 132(보정동, 2층)
 TEL : (02) 2040-7722 • FAX : (031) 896-0866
 홈페이지 : www.cna21.com
 주요업무 : 조경공사, 잔디공사, G.T.B. 공사, 연못공사 등

가람**대표이사 김 종 성**

주소 : 부산광역시 기장군 정관면 달산2길 9-4
 TEL : (055) 366-2992 • FAX : (055) 363-2993
 홈페이지 : www.ggcm.co.kr
 주요업무 : 골프장 코스관리, 조경관리 및 조경공사

가산원예조경**대표이사 이 규 경**

주소 : 서울특별시 서초구 내곡동 1-1050
 TEL : (02) 529-7462 • FAX : (02) 529-7479
 홈페이지 : www.gasanfarm.co.kr
 주요업무 : 유실수 과실수, 화목류, 생울타리, 야생화, 과실수 등

가온조경**대표 김 중 호**

주소 : 경기도 남양주시 늘을3로8 604-803(호평동, 휴먼시아)
 TEL : (031) 593-1622 • FAX : (031) 624-1622
 홈페이지 : www.gaonmall.co.kr
 주요업무 : 조경, 스프링클러

(주)강산조경**대표 김 창 수**

주소 : 강원도 원주시 봉산동 50-2
 TEL : (033) 765-4570 • FAX : (033) 765-4570
 홈페이지 : www.gangsanland.com
 주요업무 : 조경

광합성(주)**대표이사 조 수 연**

본사 · 농장 : 경기도 포천시 군내면 포천로 1427-33
 TEL : (031) 894-5566 · FAX : (031) 894-5565
 홈페이지 : www.gwanhapsung.com
 주요업무 : 골프장사업 · 조경관리용역 · 조경설계 및 시공 등

그린과학기술원**원 장 김 호 준 박사**

주소 : 경기도 안양시 동안구 동편로 135 동편마을 406동 801호(관양동 436-1)
 TEL : (031) 385-7516, (070) 8755-3266 · FAX : (031) 341-7517
 홈페이지 : www.landtree.co.kr
 주요업무 : 조경수목 건강검진 및 처방 전문기관

(주)그린스페이스**대표이사 함 응 주**

주소 : 경기도 성남시 분당구 야탑동 361-5 대덕프라자 5F
 TEL : (031) 707-5300(代) · FAX : (031) 707-5800
 E-mail : gr-space@hanmail.net
 주요업무 : 토공사, 조경공사, 배수로 및 연못 조성공사, 구조물 설치공사 등

그린테크**대표이사 정 건 택**

주소 : 서울특별시 구로구 고척로31길 26 성화그린빌라
 TEL : (02) 2684-3688
 FAX : (02) 2614-0070
 주요업무 : 조경식재 시설물 전문건설업 : 아파트 조경, 골프장 수경시설

금토건설조경**대표 김 장 두**

주소 : 경기도 성남시 수정구 상적동 282
 TEL : (031) 723-5610 · FAX : (031) 755-4619
 주요업무 : 조경

꽃동산**대표 최 흥 식**

주소 : 경기도 파주시 적성면 구읍리 642-4
 TEL : (070) 4136-4052/010-4136-4052
 홈페이지 : www.꽃동산.fuv.kr
 주요업무 : 조경

(주)남해그린텍**대표이사 임 채 우**

주소 : 경상남도 남해군 남해읍 남변리 453-3
 TEL : (055) 863-5511
 FAX : (053) 863-5513
 주요업무 : 조경 전문

(주)녹지원**대표이사 이 용 복**

주소 : 경기도 화성시 반송동 103-3 디엔씨빌딩 801호 녹지원
 TEL : (070) 8282-4591~2 · FAX : (070) 8282-6447
 홈페이지 : www.nokjiwon21.co.kr
 주요업무 : 법면녹화 공사, 수상가든 공사(녹조방지)

(주)대성조경**대표 장 진 영**

주소 : 경기도 시흥시 미산동 120-4
 TEL : (031) 314-7080 · FAX : (031) 313-4292
 홈페이지 : www.daesungland.com
 주요업무 : 조경

동림건설**대표이사 김 기 유**

주소 : 서울특별시 중구 장충동1가 38-40 동림38빌딩
 TEL : (070) 8189-0100 · FAX : (02) 757-8478
 홈페이지 : www.donglimenc.com
 주요업무 : 조경관리 및 조경공사

(주)동서산업**대표이사 김 철 주**

주소 : 전라남도 나주시 금천면 벽류길 122
 TEL : (061) 333-7474 · FAX : (061) 333-7473
 홈페이지 : www.동서산업.com · E-mail : dong0978@hanmail.net
 주요업무 : 칼라우드칩, 칼라혼합유기질비료, 임목폐기물처리, 벌목, 벌개제근

동심원**대표이사 안 계 동**

주소 : 서울특별시 성동구 성수동 1가 2동 668-109
 TEL : (02) 544-5674 · FAX : (02) 544-5697
 홈페이지 : www.dongsimwon.com
 주요업무 : 조경 설계, 골프장, 스키장, 가로환경 시공

로가이엔지

대표이사 노 준 택

주소 : 경기도 성남시 분당구 판교로 253 판교이노밸리 B동 1004-3호
 TEL : (031) 603-4000 • FAX : (031) 603-4100
 홈페이지 : www.rjtgc.com
 주요업무 : 골프장 · 조경 · 토목 설계

(주)모세스
방림에버그린(주)

대표이사 유 덕 현

주소 : 인천광역시 동구 방축로37번길 30 인천산업융합유통단지 A동 311호
 TEL : (032) 589-2501
 FAX : (032) 589-2750
 주요업무 : 조경시설물 디자인, 설계 전문업체

미림조경

대표이사 전 성 미

주소 : 인천광역시 남동구 석정로 561
 TEL : (032) 431-0548 • FAX : (032) 431-0549
 홈페이지 : www.mi-rim.co.kr
 주요업무 : 녹화, 법면보호, 잔디, 조경식재 공사

미림조경

대표이사 정 성 훈

주소 : 경기도 화성시 팔탄면 화저리 776
 TEL : (031) 425-5260 • FAX : (031) 421-5838
 홈페이지 : www.mirimlandscape.co.kr
 주요업무 : 소나무 전문조경관리 및 용역, 조경식재공사, 골프장 조성공사

방림이엘씨(주)

대표이사 김 재 준

주소 : 서울특별시 서초구 양재동 313-4
 TEL : (02) 572-4401 • FAX : (02) 572-4415
 E-mail : banglimcorp@hanmail.net
 주요업무 : 골프장 조성공사, 조경공사, 조경식재공사, 조경시설물 설치공사,
 법면보호공사, 골프장 개보수공사, G.T.B 및 조형공사, 조경설계

백을 엔지니어링

대표이사 이 상 윤

주소 : 경기도 가평군 가평읍 마장리 395-9
 TEL : (031) 581-3223 • FAX : (031) 582-8223
 홈페이지 : www.골프잔디조경.kr
 주요업무 : 잔디조경공사, 골프장, 축구장, 천연잔디 시공

보람개발
환경개발사업부

대표이사 이 옥 희

주소 : 서울특별시 마포구 공덕동 404 풍림vip텔 1622
 TEL : (02) 334-8300 • FAX : (02) 338-0147
 홈페이지 : www.Boramland.com
 주요업무 : 원주목 가공시설

B&G(주)

대표이사 김 석 정

주소 : 경기도 의왕시 오전동 196-5 벽산선영테크노피아 1308-1호
 TEL : (031) 452-7405/427-8868 • FAX : (031) 427-8867
 E-mail : bng8868@hanmail.net
 주요업무 : 골프장 코스관리, 조경시설 및 G.T.B. 공사, 코스관리 컨설팅 전문

삼성에버랜드 건설사업부

주소 : 서울특별시 중구 세종대로 67 삼성본관 빌딩 17-18F
 TEL : 1544-1107
 홈페이지 : www.evercne.com
 주요업무 : 조경설계, 아파트조경, 골프장건설, 환경복원 제공

삼우조경(주)

대표이사 임 형 빈

주소 : 대전광역시 유성구 봉명동 538-8 동아벤처타워 1620~1호
 TEL : (042) 823-8999
 FAX : (042) 823-2323
 주요업무 : 조경관리, 나무병원

(주)서광기술

주소 : 경기도 고양시 일산서구 덕이로 20, 가동D-111호
 TEL : (031) 903-0606 • FAX : (031) 922-4212
 홈페이지 : www.ksbm.co.kr
 주요업무 : 조경시설물, 식재, 목재헨스 등

서호엔지니어링

주소 : 서울특별시 성동구 성수2가1동 308-4 서울숲
 코오롱 디지털타워 1차 210호
 TEL : (02) 589-5727 • FAX : (02) 540-2932
 홈페이지 : www.landseoho.com
 주요업무 : 조경

석계조경

대표 최 윤 호

주소 : 경기도 남양주시 별내면 청학리 산83
TEL : 010-5266-6649 • FAX : (02) 965-0049
홈페이지 : www.seokgye.co.kr
주요업무 : 조경

선향조경

대표이사 윤 희 문

주소 : 경기도 안산시 상록구 본오동 713-7
TEL : (031) 382-7651 • FAX : (031) 341-7651
홈페이지 : www.shlandscape.co.kr
주요업무 : 골프장 파종관리 · 식재관리 · 연못공사, 법면녹화공사
아파트/택지/조경 공사

(주)성산조경건설

대표이사 허 남 규

주소 : 경기도 안산시 상록구 천문로 21-1
TEL : (031) 485-9696 • FAX : (031) 501-9669
홈페이지 : www.21a.co.kr
주요업무 : 골프장 시공, 조경 식재

(주)세근산업

주소 : 경기도 포천시 화현면 명덕리 523-3
TEL : (031) 534-5618
FAX : (031) 534-5670
주요업무 : 부직포, 차수매트, 기초지반매트, 방수쉬트, 복합포

세신(世信) 엔지니어링

대표이사 서 정 선

주소 : 경기도 군포시 당동 794-7
TEL : (031) 394-3075 • FAX : (031) 394-3085
E-mail : js430@unitel.co.kr
주요업무 : 조경 식재 공사, 조경 시설물 공사, 시공, 토목, 조형, 배수, 암거,
폰드, 크리크, 연습장 공사, 조경 설계 및 컨설팅

송림수생생태공원

대표이사 송 영 철

주소 : 경상남도 창원시 의창구 북면 지개리 269번지
TEL : (055) 298-0940~1 • FAX : (055) 298-0940~1
홈페이지 : www.lotuspark.co.kr
주요업무 : 호수 · 골프장 연못조경, 인공연못 설치, 선박이용 수생조경

(주)신농조경

대표이사 방 규 열

주소 : 경상북도 포항시 남구 해도2동 232-19 3층
TEL : (054) 274-2449 • FAX : (054) 272-0066
E-mail : thewoods@hanmail.net
주요업무 : 조경식재 시설물 설치

(주)아름

대표이사 신 등 혁

주소 : 경상북도 영천시 대창면 구지리 207-1
TEL : (054) 337-3399 • FAX : (054) 335-9961
홈페이지 : www.areum.co.kr
주요업무 : 조경시설물, 조경식재, 팔각정자, 육각정자, 사각정자

알루텍(주)

대표이사 노 정 호

주소 : 서울특별시 금천구 가산동 디지털로9길 68 대륭포스트타워 5차 406호
TEL : (02) 6675-1361 • FAX : (02) 6675-1399
홈페이지 : www.alutek.co.kr
주요업무 : 알미늄 난간 외장재, 캐노피, 가로등, 조형물, 휨스 제작 살치

어리연조경디자인

대표이사 이 승 원

주소 : 서울특별시 송파구 삼전동 131-13 천하빌딩 301호
TEL : (02) 422-5646 • FAX : (02) 422-5647
홈페이지 : www.조경설계.biz
주요업무 : 조경설계, 정원, 골프장, 단지, 공원, 빌딩, 캠퍼스, 리조트 안내

에이스엔지니어링(주)

대표이사 김 영 구

주소 : 경기도 수원시 장안구 서부로 2185(율전동, 초인빌딩 2층)
TEL : (031) 247-9030(~2) • FAX : (031) 269-9038
홈페이지 : www.ace-eng.co.kr • E-mail : ace970033@hanmail.net
주요업무 : 조경 식재 설계 및 시공, 토공사(골프장 토공 및 조형공사),
G.T.B 공사, 잔디식재 공사, 각종 조경 시설, 골프장 리모델링 공사

엘림팜

주소 : 경기도 광주시 오포읍 매자리길 185-1
TEL : (031) 768-3250 • FAX : (031) 768-3251
홈페이지 : www.ellim.kr
주요업무 : 조경자재

조경

엠지엔지니어링

대표이사 왕 실 택

주소 : 충청북도 청주시 흥덕구 풍산로128번길 51
H.P : 010-8000-2727 • FAX : (043) 269-0308
홈페이지 : www.mgce.co.kr
주요업무 : 잔디 식재공사, 골프장 시공

영산조경

대표이사 최 영 대

주소 : 경기도 성남시 분당구 매화로 51(야탑동) 로즈프라자 4층
TEL : (031) 708-3616 • FAX : (031) 708-3615
홈페이지 : www.ysla.co.kr
주요업무 : 조경전문

영진골프조경

대표이사 정 인 숙

주소 : 대구광역시 수성구 범어1동 805-18 3F
TEL : (053) 474-7710 • FAX : (053) 474-7720
홈페이지 : www.yjigolf.co.kr
주요업무 : 골프 인 · 허가 상담, 시공, 조경, 잔디

예주조경/예주나무병원

주소 : 경기도 수원시 장안구 덕영대로 395번길 16-2
TEL : (031) 256-8286 • FAX : (031) 256-8287
홈페이지 : www.yejoogreen.co.kr
주요업무 : 조경

(주)오렌지 이앤씨

주소 : 경기도 성남시 분당구 성남대로331번길 8,502호
TEL : (031) 711-8114 • FAX : (031) 711-5366
홈페이지 : www.orangeenc.com
주요업무 : 골프장 공사, 토목건축공사업, 조경공사업, 전기공사업, 소방시설공사업

오키즘

대표이사 김 옥 경

주소 : 서울특별시 서초구 양재천로 95-4 세원빌딩 1층(양재동 98-5)
TEL : (02) 3462-5456 • FAX : (02) 3462-5457
홈페이지 : www.okism.co.kr
주요업무 : 골프장, 주거 · 상업공간 조경

조경

옥천농원조경

주소 : 대구광역시 중구 종로 9-1 (계산동2가)
TEL : 010-8761-4449 • FAX : (042) 271-5678
홈페이지 : www.oknamu.com
주요업무 : 조경수

(주)온유조경

대표이사 김 정 식

주소 : 서울특별시 서초구 바우피로4길 53 우정빌딩 3층
TEL : (02) 578-4410 • FAX : (02) 578-4471
홈페이지 : www.onuland.com
주요업무 : 조경식재 공사

왕산조경

대표 이 찬 영

주소 : 경기도 용인시 처인구 모현면 문현로279번길 12-4
TEL : 010-5477-8281
홈페이지 : www.조경.biz
주요업무 : 조경

(주)우정랜드산업

대표이사 문 종 상

주소 : 경상남도 하동군 진교면 안심리 181-1
TEL : (055) 883-7810 • FAX : (055) 883-7812
홈페이지 : www.woojungland.co.kr
주요업무 : 조경시공, 설계, 시설물

(주)우화조경건설

대표 박 근 업

주소 : 경기도 여주시 흥천면 석화길 27(외사리 387번지)
TEL : (031) 634-6475 • FAX : (031) 634-6472
홈페이지 : www.골프장조경.kr
주요업무 : 조경

원석조경건설(주)

대표이사 고 연 표

주소 : 경기도 평택시 포승읍 희곡리 90-1
TEL : (031) 708-8644 • FAX : (031) 705-1209
홈페이지 : www.wonsuk.co.kr
주요업무 : 자재판매(원석) 및 현장시공

조경

**(주)원예자재왕농사
(가든라이프)****대표 유 병 숙**

주소 : 서울시 강남대로 27 화훼공판장 내
TEL : (02) 579-5083 • FAX : (02) 578-8638
홈페이지 : www.gardenlife.kr/shop/main/index.php
주요업무 : 조경 · 원예 · 연못자재

유기파크조경**대표이사 양 광 열**

주소 : 광주광역시 서구 마북벽진길 29
TEL : 1566-6280 • FAX : (02) 6918-6280
홈페이지 : www.62park.com
주요업무 : 인조잔디전문시공, 조경용, 스포츠용, 시공, 실내 · 외 조경

일성건설(주)**대표이사 강 경 길**

주소 : 인천광역시 남동구 인하로507번길 80, 402호
TEL : (032) 429-3270 • FAX : (032) 424-4530
홈페이지 : www.ilsungconst.co.kr
주요업무 : 토목, 건축, 조경

(주)제이제이이엔씨**대표이사 이 재 원**

주소 : 경기도 하남시 조정대로 150, 1013호(덕풍동, 아이데코)
TEL : (031)790-1310 • FAX : (031)790-1312
홈페이지 : www.jjenc.co.kr
주요업무 : 골프장 토공 · 배수 · 조형 · GTB · 포장 · 조경 공사

(주)조경그린세상**대표이사 우 제 춘**

주소 : 인천광역시 남동구 하촌로48번길 20 2층 1호
TEL : (032) 505-2979 • FAX : (032) 526-5379
홈페이지 : www.landgw.co.kr
주요업무 : 조경

(주)조경코리아**대표 신 기 수**

주소 : 경기도 과천시 주암동 153-1
TEL : 1688-5085 • FAX : (02) 507-5089
홈페이지 : www.landscaping.co.kr
주요업무 : 잔디, 비료, 조경자재

조경

지랜드**대표이사 이 관 준**

주소 : 경기도 양평군 양서면 용담리 287-2
TEL : (031) 774-4108 • FAX : (031) 774-4190
홈페이지 : www.gland21.com
주요업무 : 양생화, 지피식물, 망사포트, 식생코이어블록, 식생코이어를

지수개발(주)**대표이사 이 영 찬**

주소 : 충청북도 청주시 흥덕구 석곡동 305-2
TEL : (043) 234-5474/235-3307 • FAX : (043) 234-5475
E-mail : wltroqkf@hanmail.net
주요업무 : 골프장 조경 및 개보수공사, 토공사, 연못 · 폭포 · 개수로
분수 조성 및 개보수공사 등

창엔지니어링(주)**대표이사 최 창 수**

주소 : 경기도 용인시 구갈동 351번지 구갈스포츠센터 214호
TEL : (031) 284-7565 • FAX : (031) 274-5137
E-mail : ccs9650@hanmail.net
주요업무 : 그린, 티, 벅거 공사와 조형, 잔디, POND공사 및 리뉴얼 공사

(주)청산에**대표이사 우 만 곤**

주소 : 서울특별시 영등포구 국제금융로8길 19(중앙빌딩 1003호)
TEL : (02) 3444-4512 • FAX : (02) 3444-4513
E-mail : chungsanltd@naver.com
주요업무 : 조경설계 및 시공, 관리, 골프장 조성사업, 골프장 코스 관리용역

(주)케이지 에코**대표이사 윤 인 권**

주소 : 서울특별시 서초구 논현로 79, 1601호(양재동, 윈드스톤호피스텔 16층)
TEL : (02) 579-7863~4 • FAX : (02) 579-7862
홈페이지 : www.golfeng.co.kr/www.kgeco.co.kr
주요업무 : 토공사 및 배수공사, 조형 및 G.T.B.공사, 잔디 조성공사,
피칭코스조성공사, 폰드조성공사, 골프코스 개보수 공사 등

(주)코리아 그린텍**대표이사 김 영 권**

주소 : 경기도 화성시 동탄면 장지리 859-2
TEL : (031) 375-8600~2 • FAX : (031) 375-2732
홈페이지 : www.gocoram.co.kr
주요업무 : 조경 식재 공사, 조경 시설물 설치 공사, 골프장 코스관리 용역,
골프장 컨설팅

큐필드

대표이사 박 용 일

주소 : 강원도 속초시 대포동 발골길 4 대홍아트빌리지 102호
 TEL : (033) 632-2541 • FAX : (033) 638-2542
 홈페이지 : www.조경관리.com
 주요업무 : 조경공사, 골프장필드, 천연잔디 운동장, 공공기관화단 시공

(주)태 호

주소 : 경기도 안양시 동안구 관양동 1498 301호
 TEL : (031) 426-1717
 FAX : (031) 426-1718
 주요업무 : 각종 비탈면 조기 특수녹화, 초화류, 목본류 녹화 등

(주)태화에스앤지

대표이사 지 화 응 · 지 화 등

본사 : 경기도 성남시 분당구 구미동 18 시그마Ⅱ B동 524호
 TEL : (031) 719-9512 • FAX : (031) 719-9513
 홈페이지 : www.shaping.co.kr
 주요업무 : 조형, GREEN, TEE, BUNKER, 잔디 공사 전문
 골프장 개보수 공사 등

털보조경중기

대표 정 진 행

주소 : 충남 공주시 장척로 77(송선동 48-1)
 TEL : 010-4077-1115
 홈페이지 : www.tblandscap.alltheway.kr
 주요업무 : 조경

트랜스코리아개발(주)

대표이사 김 윤 식

주소 : 서울특별시 강동구 성내동 415-8 삼원빌딩 407호
 TEL : (02) 489-4777 • FAX : (02) 489-4151
 홈페이지 : www.transcorea.com
 주요업무 : 비탈면 녹화, 수변 녹화

(주)파크조경공사

대표 김 성 수

주소 : 강원도 양구군 양구읍 파로호로 522
 TEL : (033) 481-1356
 홈페이지 : www.파크조경공사.kr
 주요업무 : 조경

포천조경

주소 : 경기도 포천시 소흘읍 무림리 75-1
 TEL : (031) 536-2223/010-4314-1011
 홈페이지 : www.031-536-2223.zweb.kr
 주요업무 : 조경

푸름조경

대표이사 박 귀 수

주소 : 부산시 기장군 기장읍 대라리 978번지
 TEL : (051) 724-4342 • FAX : (051) 724-4346
 홈페이지 : www.pureum.biz
 주요업무 : 조경, 잔디 · 수목 식재, 연못 · 인공폭포 시공

(주)플레이메카

대표이사 김 삼 수

주소 : 경기도 광주시 초월읍 선동리 170-4
 TEL : (031) 793-3483 • FAX : (031) 793-3489
 홈페이지 : www.playmecca.co.kr
 주요업무 : 조경기술물 제작 설계

한국묘목농원

대표이사 박 기 남

주소 : 충청북도 옥천군 이원면 윤정리 86-1
 TEL : (043) 731-5852 • FAX : (043) 731-5861
 홈페이지 : www.koreatrees.com
 주요업무 : 조경관상수 유실수 과실수

한국조경개발(주)

대표이사 민 윤 재

주소 : 경기도 부천시 원미구 중동 1125 다복B/D 502호
 TEL : (032) 321-9006 • FAX : (032) 321-0092
 홈페이지 : www.hankukchokyong.co.kr
 주요업무 : 조경공사

한마루조경

대표이사 양 태 삼

주소 : 경기도 김포시 하성면 봉성리 36-1
 TEL : (031) 989-8765 • FAX : (031) 989-8723
 홈페이지 : www.hmrwood.com
 주요업무 : 서양식 조경 시설물, 울타리, 정자, 테라스, 야외식탁

조경

(주)한설그린

대표이사 한 승 호

주소 : 서울특별시 강남구 도곡동 458-2 한설빌딩

TEL : (02) 3411-0898 • FAX : (02) 3411-0845

홈페이지 : www.hgreen.com

주요업무 : 조경 시설물 설치, 조경 식재, 친환경 조경자재, 조경 공사, 조경 생애 디자인 등

(주)해동기술개발공사

대표이사 구 용 호

주소 : 대구광역시 수성구 중동 42-2

TEL : (053) 767-4073 • FAX : (053) 767-4079

주요업무 : 조경, 토목, 도시계획, 환경

현대공간조형

대표이사 김 경 석

주소 : 충청남도 논산시 연산면 송정리 132-4

TEL : (041) 733-9558 • FAX : (041) 736-7204

홈페이지 : www.hd-space.com

주요업무 : 조형물(특허품, 주문 제작 시공)

현대조경자재

대표이사 석 상 돈

주소 : 경기도 고양시 덕양구 삼송로 295

TEL : (02) 381-3031

홈페이지 : www.garden09.co.kr

주요업무 : 조경자재, 잔디

화남건설(주)

대표이사 박 몽 용

주소 : 대구광역시 수성구 황금2동 770번지

TEL : (053) 761-2924 • FAX : (053) 761-2928

홈페이지 : www.ihwanam.co.kr

주요업무 : 조경, 토목, 건축

(주)화석엔지니어링

대표이사 신 행 철

주소 : 경기도 용인시 처인구 모현면 초하로 86(초부리 525번지)

TEL : (031) 321-8701 • FAX : (031) 321-8705

홈페이지 : www.hsok.net

주요업무 : 조경식재공사, 조경시설물공사, 연못조성공사, 교량공사

화인조경

주소 : 경기도 고양시 일산동구 마두동 803

TEL : (031) 922-8245 • FAX : (031) 906-8241

홈페이지 : www.hwain7.com

주요업무 : 조경공사, 실내조경, 디스플레이, 병충해 방제, 잔디관리 시공

조경

(주)대목환경건설

대표이사 최 득 호

주소 : 경기도 성남시 분당구 발이봉남로3번길 6(대목빌딩 10호)

TEL : (031) 718-2701 • FAX : (031) 718-2710

홈페이지 : www.daemok.co.kr

주요업무 : POND, CREEK, 분수, 폭포, 수질정화장치, 카트로 및 교량, GTB 및 소형, 사면녹화, 토공 및 배수공, 자연형 하천 ※상세내용은 40페이지 참고

토목

(주)대정골프엔지니어링

대표이사 민 규 영

본사 : 경기도 용인시 처인구 남사면 원암로39번길 3-8

TEL : (031) 373-8914 • FAX : (031) 373-8915

홈페이지 : www.djgolf.co.kr

주요업무 : 골프장 건설, 골프코스 CONSULTING, 골프코스 및 스포츠 필드의 TOTAL 관리, 코스 개보수 및 GTB 시공 ※상세내용은 246~247페이지 참고

(주)우원건설

대표이사 채 재 수

주소 : 서울특별시 강남구 논현로 606 동도빌딩 4층

TEL : (02) 548-4414 • FAX : (02) 544-9996

홈페이지 : www.wconst.co.kr • E-mail : woowon9941@wconst.co.kr

주요업무 : 골프장 건설공사, 산단조성공사, 택지개발공사, 고속도로공사, 매립 및 호안공사, 저유저장 탱크공사 ※상세내용은 36~39페이지 참고

(주)지원건설

대표이사 권 오 원

주소 : 경기도 용인시 처인구 지삼로 503(삼가동)

TEL : (031) 338-1822(대) • FAX : (031) 338-6303

홈페이지 : www.jiwongolf.co.kr

주요업무 : 골프코스 조성, 골프코스 리뉴얼, 골프장 코스설계, 코스관리 영역, 골프 연습장 설계 및 조성, 골프코스 인허가지문, 조경 ※상세내용은 4페이지 참고

(주)가나안조경건설

대표이사 김 찬 수

주소 : 경기도 용인시 기흥구 용구대로2469번길 132(보정동, 2층)

TEL : (02) 2040-7722 • FAX : (031) 896-0866

홈페이지 : www.cna21.com

주요업무 : 조경공사, 잔디공사, G.T.B. 공사, 연못공사, 폭포계류공사, 리노베이션공사 등

강산건설(주)

대표이사 박 재 윤

주소 : 서울특별시 강남구 도곡로1길 25번지 강산빌딩
TEL : (02) 2007-9000 • FAX : (02) 557-9997
홈페이지 : www.kangsancons.co.kr
주요업무 : 건축, 토목, 철구

(주)그린스페이스

대표이사 함 응 주

주소 : 경기도 성남시 분당구 야탑동 361-5 대덕프라자 5F
TEL : (031) 707-5300(대) • FAX : (031) 707-5800
E-mail : gr-space@hanmail.net
주요업무 : 토공사, 조경공사, 배수로 및 연못 조성공사, 구조물 설치공사,
기존 골프장 개보수공사, 골프장 조경설계, 골프장 자재 무역 및 도소매

글로웨이 주식회사

대표이사 강 용 호

주소 : 서울특별시 서초구 효령로 62, 3~4층(방배동, 백산빌딩)
TEL : (02) 3495-8334
홈페이지 : www.gloway.co.kr
주요업무 : 골프장 토목, 건축

(주)네오산업개발
(주)네오그린

대표이사 김 중 돈

주소 : 부산광역시 동구 범일2동 830-268 승원빌딩 7, 8층
TEL : (051) 503-6424~6 • FAX : (051) 501-9261
홈페이지 : www.neogreen.co.kr
주요업무 : 골프장설계 및 인 · 허가, 공사, 코스관리 등

(주)다원종합건설

대표이사 정 화 순

주소 : 경상남도 거제시 거제면 옥산리 285-3
TEL : (055) 639-1500
FAX : (055) 639-1599
주요업무 : 토목 공사

(주)도시미래종합기술공사

대표이사 이 강 제

주소 : 서울특별시 성북구 정릉로10다길 28(정릉동)
TEL : (02) 511-8326 • FAX : (02) 514-8326
홈페이지 : www.urban114.COM
주요업무 : 조경사업, 토목사업, 건축설계 등

동부건설

대표이사 임 명 환

주소 : 경기도 김포시 사우동 401-3
TEL : (031) 988-7800
FAX : (031) 988-0545
주요업무 : 토공사, 상하수도 설비 외

모닝종합건설(주)
모닝엔지니어링(주)

대표이사 김 원 조

주소 : 경기도 성남시 중원구 갈마치로 302
성남우림라이온스밸리 5차 A동 1506호
TEL : (031) 704-0458/704-0454 • FAX : (031) 709-0458
E-mail : mor0458@hanmail.net
주요업무 : 골프장 수경시설 설계 및 시공, G.T.B 설계 및 시공, 골프장조형,
자연석 쌓기 및 설계, 토공사 및 부대 토목 관련 공사일체

부광건설(주)

대표이사 이 승 규

주소 : 경기도 용인시 수지구 신수로 767
TEL : (031) 272-3640 • FAX : (031) 272-3641
홈페이지 : www.bookwangcon.co.kr
주요업무 : 토목건축공사업, 조경공사업, 주택공사업, 정보통신공사업,
소방시설공사업, 시설물유지관리업, 환경오염방지시설업 등

삼안기업

대표이사 임 영 규

주소 : 서울특별시 송파구 방이동 186-18 상신빌딩 3층 305호
TEL : (02) 400-0603 • FAX : (02) 414-0602
홈페이지 : www.samankorea.com.
주요업무 : 법면 보호블럭

선진종합건설

대표이사 이 정 현

주소 : 서울특별시 강남구 삼성동 35-11 선진B/D 6F
TEL : (02) 561-3999 • FAX : (02) 561-4311
홈페이지 : www.sunjin con.com
주요업무 : 건축, 토목, 조경 공사

(주)성광산업

대표이사 김 영 옥

주소 : 충청북도 음성군 금왕읍 사창리 406
TEL : (043) 877-1332 • FAX : (043) 877-6792
홈페이지 : www.skwoven.co.kr
주요업무 : 토목용 부직포, 배수용 부직포, PP, PET, 복합포

(주)성보씨엔이

대표이사 권 오 석·권 오 돈

주소 : 서울특별시 강남구 역삼동 642-19 역삼하이츠빌딩 11층

TEL : (02) 553-0164 · FAX : (02) 567-2653

홈페이지 : www.sungbocne.com

주요업무 : 건설 전문업체, 토공, 해상, 터널 및 지하철, 댐 공사 등

신도산업개발(주)

대표이사 송 한 근

주소 : 경기도 의정부시 의정부동 490

TEL : (031) 828-5500 · FAX : (031) 828-5788

홈페이지 : www.sdconst.co.kr

주요업무 : 건축, 토목 사업

신우환경

대표이사 정 동 길

주소 : 경기도 고양시 덕양구 동산동 49-2

TEL : (02) 359-1995~6

FAX : (02) 359-1997

주요업무 : FRP, 콘크리트, 오수, 단독 정화조 설계/시공/감리

에이스엔지니어링(주)

대표이사 김 영 구

주소 : 경기도 수원시 장안구 서부로 2185(율전동, 초인빌딩 2층)

TEL : (031) 247-9030(~2) · FAX : (031) 269-9038

홈페이지 : www.ace-eng.co.kr · E-mail : ace970033@hanmail.net

주요업무 : 골프장 토공사, 관로 매설 공사, 조경설계 및 제안, 골프장 수경시설 설계 및 시공, G.T.B 공사, 잔디식재공사, 조경식재 설계 및 시공 등

MK건설

대표이사 정 명 곤

주소 : 서울 서초구 양재동 91-8 대보빌딩 3층

TEL : (02) 577-9270

FAX : (02) 577-9276

주요업무 : 건축공사

영우산업(주)

대표이사 석 지 윤

주소 : 경상북도 칠곡군 기산면 영리 317-23

TEL : (054) 971-1706

FAX : (054) 971-1708

주요업무 : 토목용 부직포, 토목용복합포, PP 매트, PET매트, 차수매트

(주)오렌지 이앤씨

주소 : 경기도 성남시 분당구 성남대로331번길 8,502호

TEL : (031) 711-8114 · FAX : (031) 711-5366

홈페이지 : www.orangeenc.com

주요업무 : 골프장 공사, 토목건축공사업, 조경공사업, 전기공사업, 소방시설공사업

(주)오에스티 서울

대표이사 이 성 용

주소 : 경기도 안산시 단원구 고잔동 705-9 선경프라자 201호

TEL : (031) 482-3470 · FAX : (031) 439-9246

홈페이지 : www.seoulpvc.co.kr

주요업무 : 각종 파이프, 토목자재

(주)월드스틸파이프

대표이사 박 광 열

주소 : 경기도 안양시 만안구 석수동 391-12

TEL : (02) 893-3040 · FAX : (02) 893-3042

홈페이지 : www.worldsteelpipe.co.kr

주요업무 : 강관말뚝, 추진관, 구조용강관, 각형강관

은강개발(주)

대표이사 유 재 관

주소 : 경기도 포천시 군내면 상성북리 산 24-1

TEL : (031) 543-1271 · FAX : (031) 543-1272

홈페이지 : www.eungang.com

주요업무 : 토목공사 · 건축사업 · 조경사업 · 상하수도사업

(주)정원종합건설

대표이사 현 정 원

주소 : 서울특별시 서초구 서초동 1695-3, 6층

TEL : (02) 3481-2630 · FAX : (02) 3481-2637

홈페이지 : www.jw-dev.co.kr

주요업무 : 토목, 건축

지수개발(주)

대표이사 이 영 찬

주소 : 충청북도 청주시 흥덕구 석곡동 305-2

TEL : (043) 234-5474/235-3307 · FAX : (043) 234-5475

E-mail : wltnroqkf@hanmail.net

주요업무 : 골프장 조경 및 개보수공사, 토공사, 연못 · 폭포 · 개수로
분수 조성 및 개보수공사 등

(주)케이에스에이인터내셔널

주소 : 경기도 성남시 수정구 산성대로 331 한신프라자 1124
TEL : (031) 731-6150 • (031) 731-6127
홈페이지 : www.ksainter.co.kr
주요업무 : 지중관수 시스템, 지중에어레이션 시스템

(주)케이지 에코

대표이사 윤 인 권

주소 : 서울특별시 서초구 논현로79, 1601호(양재동, 윈드스톤호퍼스텔 16층)
TEL : (02) 579-7863~4 • FAX : (02) 579-7862
홈페이지 : www.golfeng.co.kr/www.kgeco.co.kr
주요업무 : 토공사 및 배수공사, 조형 및 G.T.B.공사, 잔디 조성공사,
피칭코스조성공사, 폰드조성공사, 골프코스 개보수 공사 등

(주)태화에스앤지

대표이사 지 화 응 · 지 화 등

본사 : 경기도 성남시 분당구 구미동 18 시그마ⅡB동 524호
TEL : (031) 719-9512 • FAX : (031) 719-9513
홈페이지 : www.shaping.co.kr
주요업무 : 토공사, 조형, GREEN, TEE, BUNKER, 잔디 공사 전문 등

한스연구소

대표이사 이 근 호

주소 : 전라북도 김제시 홍사동 205-2
TEL : (063) 548-6000
FAX : (063) 548-6100
주요업무 : 콘크리트, 아스팔트

태성녹화산업(주)

대표이사 윤 중 서

주소 : 경기도 성남시 분당구 췌골로 45(금곡동)
TEL : (031) 719-2838 • FAX : (031) 719-2837
홈페이지 : www.taesung21.com
주요업무 : 기능성 멀칭제제 수입, 공급 ※상세내용은 243페이지 참고

도레이 첨단소재(주)

대표이사 이 영 관

주소 : 서울특별시 영등포구 여의대로 24 전경련회관 35~36층
TEL : (02) 3279-1000 • FAX : (02) 3279-1414
홈페이지 : www.torayamk.com
주요업무 : IT 소재, 부직포, 폴리에스터수지, 폴리에스터원사, 생분해성원사,
도레이씨

자산개발산업(주)

대표이사 지 순 용

주소 : 인천광역시 서구 마중로 174
TEL : (032) 561-0303 • FAX : (032) 561-3586
홈페이지 : www.jisangt.co.kr
주요업무 : 그레이팅(무소음 트렌치), AL오픈트렌치(물도장)

태성목재

대표이사 권 태 우

주소 : 전라북도 군산시 산북동 1464
TEL : (063) 462-4700
FAX : (063) 462-4078
주요업무 : 원목제재

한국론타이(주)

대표이사 우 규 일

주소 : 서울특별시 동작구 상도2동 22-1 대화B/D 302호
TEL : (02) 812-2377 • FAX : (02) 816-2377
홈페이지 : www.rontai.co.kr
주요업무 : 비탈면 녹화 자재

한국베어링

대표이사 백 준

주소 : 전라북도 군산시 해망동 1000-87
TEL : (063) 445-5346
FAX : (063) 445-2347
주요업무 : 베어링 판매

가람환경기술(주)

대표이사 이 영 수

주소 : 서울특별시 금천구 가산디지털2로 108(가산동, 뉴티캐슬) 1108호
TEL : (02) 2626-9966 • FAX : (02) 2626-9969
홈페이지 : www.thegaram.com
주요업무 : 오존산화를 이용한 특허기술 기반 무방류 폐수처리장치
※상세내용은 70페이지 참고

(주)대목환경건설

대표이사 최 득 호

주소 : 경기도 성남시 분당구 발이봉남로3번길 6(대목빌딩 10호)
TEL : (031) 718-2701 • FAX : (031) 718-2710
홈페이지 : www.daemok.co.kr
주요업무 : POND, CREEK, 분수, 폭포, 수질정화장치, 카트로 및 교량, GTB 및 조형,
스프링클러, 사면녹화, 토공 및 배수공 ※상세내용은 40페이지 참고

소마코리아데코(주)

대표이사 손 혁

주소 : 인천시 남동구 고잔동 689-2
 TEL: (032) 822-6366 • FAX: (031) 822-6368
 홈페이지 : www.somakoreadeco.com / www.수질정화.kr
 주요업무 : 친환경적인 골프 폰드 수처리 전문 기업으로 조류 제거는 물론, 별도의 추가시설 없이 짧은 시간 내에 탁도 개선 솔루션 ※상세내용은 7페이지 참고

(주)소프트아쿠아

대표이사 장 희 정

주소 : 경기도 수원시 장안구 울전로108번길 14, 2층(울전동)
 TEL: (031) 298-9953 • FAX: (031) 298-9963
 홈페이지 : www.softaqua.co.kr / www.earthtec.co.kr
 주요업무 : 중합수처리제인 어스텍과 엘지실드, 프리스틴블루를 미국 ESI사로부터 수입 및 기술제휴 통해 제조 공급 ※상세내용은 68~69페이지 참고

(주)가경코스모

대표이사 조 문 희

주소 : 서울특별시 송파구 문정동 289 가든파이버웍스 B동 306호
 TEL: (02) 2047-1300 • FAX: (02) 2047-1213
 홈페이지 : www.gakyung.co.kr
 주요업무 : 수처리 시설 설계, 시공, 유지 관리

주식회사전농

주소 : 전라남도 무안군 삼향읍 삼향공단길 56-25
 TEL: (061) 284-5972 • FAX: (061) 284-6972
 홈페이지 : www.ks50.co.kr
 주요업무 : 수질정화

넥스트주식회사

대표 신 호 근

주소 : 경기도 군포시 산본로 324번길 8, 동영센트럴타워 307호
 TEL: (031) 447-7977 • FAX: (031) 443-7119
 홈페이지 : www.nextfloat.net
 주요업무 : 버블에어시스템(수질관리, 녹조제거)

(주)대일환경기술연구소

대표이사 임 형 철

주소 : 경기도 이천시 신둔면 수남리 159-4
 TEL: (031) 637-7203 • FAX: (031) 637-7213
 홈페이지 : www.daeilenv.co.kr
 주요업무 : 수질환경개선, 오폐수정화

(주)대종에이오피

대표이사 박 용 호

주소 : 경기도 성남시 중원구 사기막골로 177번길 금강하이테크밸리 1차 509호
 TEL: (02) 2202-8870 • FAX: (02) 2202-2230
 홈페이지 : www.djaop.co.kr • E-mail : djaop@daum.net
 주요업무 : 물살균장치, 공기살균탈취장치, 여과기 등

대화정밀화학

대표이사 정 인 규

주소 : 서울특별시 서대문구 연희동 192-17 2F
 TEL: (02) 323-5111 • FAX: (02) 323-5110
 홈페이지 : www.paws.co.kr
 주요업무 : 방수

동화정수엔지니어링

대표이사 유 광 호

주소 : 서울특별시 구로구 구로동 614-33 라이프빌딩 336호
 TEL: (02) 711-0590 • FAX: (02) 711-7675
 홈페이지 : www.dhwater.net
 주요업무 : 골프장 정수장치

(주)두산에코비즈넷

대표 유 재 성

주소 : 강원도 춘천시 소양강로 56 바이오프라자 4층
 TEL: (033) 258-6400 • FAX: (033) 258-6405
 홈페이지 : www.ecobiznet.com
 주요업무 : 수질정화

디엔텍(주)

대표이사 박 병 배

주소 : 충청남도 연기군 남면 연기면 세종로 1782
 TEL: (044) 868-7377 • FAX: (044) 868-7378
 홈페이지 : www.de-an.co.kr
 주요업무 : 폰드녹조 제거제, 잔디조류이끼 제거제

(주)비포엔지니어링

대표이사 조 운 자

주소 : 경기도 용인시 기흥구 영덕동 1029번지 U-Tower 1804호
 TEL: (031) 627-2800 • FAX: (031) 629-5146
 홈페이지 : www.beforgreen.com
 주요업무 : BC&M공법, 개량형인공식물섬, 컵잔디블록

상승바이오텍

대표 정 정 석

주소 : 울산광역시 남구 돌길로 433번길, 8-1(삼산동)
TEL : (052) 257-5753 • FAX : (052) 257-5761
홈페이지 : www.상승바이오텍.kr
주요업무 : 수질정화

(주)서일 워터플랜

대표이사 심 갑 섭

주소 : 경기도 고양시 덕양구 화정동 1000-4 효원B/D 304
TEL : (031) 938-3852~3 • FAX : (031) 938-3854
홈페이지 : www.seoilwaterplan.co.kr
주요업무 : 수경시설전문, 디자인개발 및 완벽 책임시공, 음악 분수, 스프링클러

(주)세이정보기술
(바이오폰드)

주소 : 경기도 안양시 동안구 시민대로 230 대림아크로타워 A-602
TEL : (031) 424-7071 • FAX : (031) 424-7072
홈페이지 : www.cisbay.co.kr
주요업무 : 수질정화

(주)시그너스파워

대표이사 윤 양 일

주소 : 전남 장성군 남면 상대로 147-20
TEL : (070)4681-0106 • FAX : (070)4324-6131
홈페이지 : www.cygnuspowers.co.kr
주요업무 : 연못물 정화장치(약품 미사용) 제품 납품

신일 일리게이션

대표이사 이 광 현

주소 : 경기도 고양시 일산동구 은행마을로6번길 86-1
TEL : (031) 968-2587 • FAX : (031) 968-2587
홈페이지 : www.shinil21.kr
주요업무 : 연못정화 케마칼, 스프링클러

(주)신화이엔지

대표이사 조 성 웅

주소 : 경기도 고양시 일산동구 백석동 1141-2 유니테크빌 626호
TEL : (031) 905-5681~6 • FAX : (031) 905-5610
홈페이지 : www.aquasofty.com
주요업무 : 전문적인 수처리 업체로서 제안, 설계, 제작, 시공, 그리고
사후유지관리(녹조제거장치, 오존살균장치, 냉각탑살균장치 등)

신환이엔씨

대표이사 김 승 제

주소 : 경기도 고양시 일산동구 백석동 1324 동문타워 2차 327호
TEL : (031) 906-6461 • FAX : (031) 906-6463
E-mail : s6461h@naver.com
주요업무 : 물관리(오페수처리 전문업체)

씨에스이

대표 박 래 순

주소 : 경기도 시흥시 연성로 92, 6층
TEL : (031) 404-0033 • FAX : (031) 404-4077
홈페이지 : www.csewater.co.kr
주요업무 : 수질정화

(주)아썸

대표이사 권 오 병

주소 : 경기도 과천시 주암동 127-6 2층
TEL : (02) 502-0724 • FAX : (02) 502-0725
홈페이지 : www.assum.co.kr
주요업무 : 인공 식물섬, 생태습지 조성, 비점오염처리 저감시설 등

주식회사 알에스워터텍

대표이사 구 현 두

주소 : 서울특별시 마포구 망원동 479-77 2층
TEL : (02) 3142-8551~3 • FAX : (02) 3142-0776
홈페이지 : www.aquion.co.kr
주요업무 : Water Conditioner(연수기), 각종 유해한 유기물, 살균장치,
음용수 장비 및 특수 성분 처리 장비

(주)에드프라이드테크

대표 정 원 모

주소 : 경기도 안산시 단원구 산단로 19번길 168(목넨동 504번지, 201동)
TEL : (031) 0495-2014 • FAX : (031) 494-2015
홈페이지 : www.ecopridetek.com
주요업무 : 수질정화

에스제이베스텍

대표이사 이 영 환

주소 : 서울특별시 금천구 가산디지털1로 219 디지털밸리 6차 706호
TEL : (02) 2627-3640 • FAX : (02) 2627-3644
홈페이지 : www.sjltd.com
주요업무 : 수질정화

(주)에코스타

대표이사 강 문 식

주소 : 서울시 송파구 중대로 269(오금동, 2층)
TEL : (02) 3402-1645 • FAX : (02) 3402-1646
홈페이지 : www.ecostar.co.kr
주요업무 : 수질정화

주식회사 에코원

대표 이 대 희

주소 : 충북 청주시 상당구 미원면 단재로 2806-22
TEL : (043) 298-4958 • FAX : (043) 298-4960
홈페이지 : www.ecoone.co.kr
주요업무 : 수질정화

(주)엔엘에스 바이오

대표이사 유 기 현

주소 : 경기도 광주시 도척면 진우리 76-65
TEL : (031) 761-2374 • FAX : (031) 761-2395
홈페이지 : www.nlsbio.co.kr
주요업무 : 산업폐수 재이용 설비, 골프장 연못 정화 설비

엠씨이코리아(주)

대표이사 문 병 천

주소 : 충청남도 홍성군 결성면 산업로 48
TEL : (041) 642-8799 • FAX : (070) 4275-5144
홈페이지 : www.mcek.co.kr
주요업무 : 용폐수 처리, 보일러수 처리, 냉각수 처리, 설비

오엑스 엔지니어링

대표이사 신 영 철

주소 : 서울특별시 광진구 광나루로 508 일진빌딩 3층
TEL : (02) 515-8965 • FAX : (02) 515-8950
홈페이지 : www.oxeng.co.kr
주요업무 : 폰드수질정화

(주)옥수개발

대표이사 이 영 준

주소 : 서울특별시 송파구 방이동 208-14 수성빌딩 4층
TEL : (02) 412-8944 • FAX : (02) 412-9897
홈페이지 : www.oksu.co.kr
주요업무 : 지하수 · 온천개발, 지하수영향조사, 지열개발,
먹는샘물환경영향평가, 사후관리 등 다양한 수자원 개발, 지반지질조사

원준설

대표이사 김 원 태

주소 : 경기도 고양시 일산동구 강촌로 26번길 7-1
TEL : (031) 921-0075 • FAX : (031) 921-0074
홈페이지 : www.owater.or.kr
주요업무 : 공원, 호수, 골프장 연못 수질 정화

유엔텍(주)

대표이사 박 언 철

주소 : 경상남도 창원시 중동 7블럭 19롯데 유엔텍B/D 3F
TEL : (055) 252-8416 • FAX : (055) 252-8414
홈페이지 : www.uentech.co.kr
주요업무 : 환경관련(수질 · 대기 오염물질분석, 수질 · 대기 관리대행, 수질 · 대기 방지시설, 사전환경성검토, 환경영향평가

(주)이팩스아쿠아

주소 : 서울특별시 도봉구 노해로 341
TEL : (02) 998-7100 • FAX : (02) 994-7100
홈페이지 : www.landkeeper.co.kr
주요업무 : 친화경 생태연못, 조경 등 연구기업

(주)젠트로

대표이사 심 진 섭

주소 : 서울특별시 강남구 대치동 959-6
TEL : (02) 2225-0440 • FAX : (02) 483-1684
홈페이지 : www.gentro.co.kr
주요업무 : 환경관련산업, 핵심기술제품개발, 설계, 시공, 시운전일괄수행,
상하수도, 저장탱크, PE Sheet Lining, 수처리, 토목자재, 토목섬유 등

청한비엠시스템

대표 박 인 호

주소 : 인천 남구 도화3동 51-13 1층
TEL : (032) 261-5788 • FAX : (032) 714-3011
홈페이지 : www.chunghanbms.com
주요업무 : 수질정화

키네티코 한은

대표이사 박 창 우

주소 : 서울특별시 동대문구 신설동 96-8 삼화빌딩 3층
TEL : (02) 2253-2071 • FAX : (02) 2253-2075
홈페이지 : www.kinetico.co.kr
주요업무 : 정수처리(설계, 시공, 시운전, 유지관리 및 기술자문)

(주)태한환경

대표 변 점 화

주소 : 경기도 하남시 감초로200번길 60-42(초이동)
TEL : (02) 3426-1971 • FAX : (02) 441-2347
홈페이지 : www.taehanbio.co.kr
주요업무 : 수질정화, 녹조제거

텔콤인터내셔널(주)

대표이사 최 유 섭

주소 : 서울시 서초구 서초대로 76 텔콤빌딩
TEL : (02) 3472-9449 • FAX : (02) 3471-9449
홈페이지 : www.telcom.kr
주요업무 : 바이오팬 및 수질관리 용품

(주)프로이앤씨

대표 유 현 란

주소 : 서울시 양천구 목동동로12길 45
TEL : (02) 6734-7703
홈페이지 : www.proenc.co.kr
주요업무 : 수질정화

프로코리아(주)

대표이사 김 상 수

주소 : 서울특별시 양천구 목동동로12길 45 상가B 57호
TEL : (02) 6734-7703 • FAX : (02) 6734-7704
홈페이지 : www.prokorea.kr
주요업무 : 공원, 호수, 골프장 연못 수질 정화

(주)필로스

대표이사 김 정 학

주소 : 경기도 광명시 소하동 1345 광명테크노파크 B동 1210호
TEL : (02) 859-3456 • FAX : (031) 434-3612
홈페이지 : www.philosmembrane.com
주요업무 : 오폐수처리 설계 시공

한국이엠비기술(주)

대표이사 김 동 식

주소 : 인천광역시 계양구 임학동로 38 웨밀리 코아 505
TEL : (02) 2611-0100
홈페이지 : www.ohrcom.com
주요업무 : 수질정화

(주)한국GCM

대표이사 이 춘 석

주소 : 경기도 의왕시 오전동 324-10 덕암빌딩 7층
TEL : (031) 434-5454 • FAX : (031) 689-3939
홈페이지 : www.gcmkorea.com
주요업무 : 고기능성 천연복합소재와 순환장치를 통한 폰드 정화시스템 보유

(주)한수

대표이사 허 형 배

주소 : 경기도 안산시 단원구 산단로35번길 44
TEL : (031) 492-7800 • FAX : (031) 492-6800
홈페이지 : www.hansu.co.kr
주요업무 : 수처리약품, 모니터링 및 자동화장치, 에너지 및 용수절감 사업

(주)한일이에스티

대표 이 구 섭

주소 : 경기도 안양시 동안구 별말로 123(관양동) 평촌스마트베이 A동 1511호
TEL : (031) 382-7907 • FAX : (031) 382-7908
홈페이지 : www.hanilest.com
주요업무 : 수질정화

(주)인기엔지니어링

대표이사 오 성 환

주소 : 부산광역시 해운대구 센텀중앙로 48, 센텀시티 에이스하이테크21 1708호
TEL : (051) 743-7551~2 • FAX : (051) 743-7553
홈페이지 : www.ingeng.co.kr • E-mail : ingeng@hanmail.net
주요업무 : 보링/그라우팅 공사분야, 수막탐사·온천·지하수 개발공사분야, 수중모터 펌프 설치/배관 설비공사 분야 등 ※상세내용은 102페이지 참고

금강지질종합개발

대표이사 고 흥 곤

경기도 수원시 권선구 권선동 954-1 2층
TEL : (031) 225-8777
주요업무 : 지하수개발

대동지하수

대표 권 영 수

주소 : 충북 충주시 교현동 1263
TEL : 010-8982-3000
홈페이지 : www.지하수전문.kr
주요업무 : 지하수개발

동남지하수

주소 : 경기도 양평군 용문면 다문북길 119
TEL : (031) 771-4900
홈페이지 : www.dongnamwater.zweb.kr
주요업무 : 지하수개발

동양지하수개발

대표 이상훈
주소 : 충청남도 서산시 팔봉면 서해로 2367
TEL : (041) 662-5666 • FAX : (041) 674-3789
홈페이지 : www.jihasu04.co.kr
주요업무 : 지하수개발

듬지건설

대표이사 배병준
주소 : 경기도 안양시 만안구 석수2동 309-8 2F
TEL : (031) 471-6847 • FAX : (031) 471-9822
홈페이지 : www.dumjiec.com
주요업무 : 지하수개발, 그라우팅공사, 그라운드양카, 흙막이 가시설 공사, 대구경 천공 및 항타공사

(주)세신

대표이사 박창성
주소 : 경기도 안양시 동안구 평촌동 126-1 두산벤처다임 713호
TEL : (031) 478-4212(대) • FAX : (031) 478-4214
E-mail : juseshin3197@hanmail.net
주요업무 : 지하수개발공사(온천개발공사), 송수관로공사, 배수관로공사, 자동제어설치공사, 토공(가압장, 물탱크 설치공사) 등

신원지하수개발

대표 김덕규
주소 : 충청남도 천안시 서북구 백석동 407-4
TEL : (041) 621-9090
홈페이지 : www.xn--h49al71ajpe3wa97l66evsz.fuv.kr
주요업무 : 지하수개발

씨앤에치, Inc

대표이사 원용천
주소 : 서울특별시 강남구 강남대로 320, 1505(역삼동, 황화빌딩)
TEL : (02) 501-3869 • FAX : (02) 556-0480
홈페이지 : www.candh.co.kr
주요업무 : 지하수 유지관리 서비스, 파워버블클리닝시스템(PBCs), 지하수내 라돈저감 시스템, 고농도 O3 water 제조장치, 구간 그라우팅

(주)우리지질

대표이사 김경수
주소 : 경상남도 창원군 창녕읍 화왕산로 157-6(본사)
대구 달성군 옥포면 비슬로 2177(지사)
TEL : (055) 532-9192 • FAX : (055) 532-9193
홈페이지 : www.우리지질.kr • E-mail : woorihand@hanmail.net
주요업무 : 지하수개발공사, 온천개발공사, 보링 · 그라우팅공사, 녹조제거

중앙컨설턴트(주)

대표이사 김해종
주소 : 서울특별시 강남구 신사동 608-1
TEL : (02) 2156-6000 • FAX : (02) 2156-6060
홈페이지 : www.jaconsultant.co.kr
주요업무 : 지질 및 지반 조사, 지하수 개발 및 영향 조사

(주)지애펜크

대표이사 김형종
주소 : 경기도 안양시 동안구 호계동 1092-8 1층
TEL : (031) 457-0305
FAX : (031) 457-0308
주요업무 : 지하수영향조사, 지하수개발, 지질조사, 보링그라우팅 공사

주식회사 지하수 네트워크

대표이사 심재진
주소 : 서울시 광진구 자양동 795-8번지 광명빌딩 3층
TEL : 1588-8039
홈페이지 : www.myungsungwater.co.kr
주요업무 : 지하수개발

(주)하이드로지질

대표이사 박종덕
주소 : 경기도 여주군 홍천면 외사리 151-4
TEL : (031) 634-2304 • FAX : (031) 631-1852
홈페이지 : www.geobank.co.kr
주요업무 : 배관, 누수공사

(주)한국지우

대표이사 홍원석
주소 : 경기도 양평군 양평읍 백안리 30
TEL : (031) 775-0105 • FAX : (031) 774-2003
홈페이지 : www.geopartner.co.kr
주요업무 : 지하수 컨설팅, 지하수 탐사, 지하수 개발, 지하수 영향조사, 지하수 사후관리, 상수도 전용 인허가, 수처리 시설

(주)루비조명

대표이사 최 현 옥

주소 : 대구광역시 북구 유통단지로13길 58(산격2동 14-58)
TEL : (053) 425-6073/422-3632 • FAX : (053) 427-1447
홈페이지 : www.rubystagelighting.com
주요업무 : LED경관조명, LED수중등, LED투광등, LED터널등, LED보안등,
LED가로등 ※상세내용은 6페이지 참고

머스코코리아(유)

대표이사 제프리에이로저스

주소 : 인천광역시 서구 청라커널로260번길 7-9(경서동)
TEL : (032) 553-8010 • FAX : (032) 553-8016
홈페이지 : www.musco.co.kr
주요업무 : 종합운동장, 골프장, 스키장, 기타 스포츠시설의 조명시스템
※상세내용은 48~49페이지 참고

블루카이트(주)

대표이사 장 흥 순

주소 : 서울특별시 마포구 백범로 35(신수동, 서강대학교 데이아르관 414-1호)
TEL : (02) 2038-4208 • FAX : (070) 7500-0379
홈페이지 : www.bluekite.co.kr
주요업무 : Reflector(반사판)와 Multi-Cell(다중셀)의 특화된 LED 기술을 근간
으로 한 스포츠조명 전문회사 ※상세내용은 50~51페이지 참고

주식회사 비디엘이디

대표이사 오 종 예

주소 : 인천시 남동구 청능대로 448번길 74(고잔동)
TEL : (032) 822-2179 • FAX : (070) 8917-2179
홈페이지 : www.bdled.kr • E-mail : wooh34@gmail.com
주요업무 : 20W~2000W 까지의 LED 투광등 전문 제조업체, 비대칭 간접 조사 방식의 LED
투광등을 2010년부터 지속적으로 연구 개발 ※상세내용은 52~53페이지 참고

(주)삼립(구.삼립전기)

대표이사 전 정 혜

주소 : 경기도 용인시 기흥구 덕영대로 1967번길 2(하갈동)
TEL : (031) 281-8021 • FAX : (031) 284-2642
홈페이지 : www.samliplec.co.kr
주요업무 : 50여 년간 전통조명을 비롯 최신 LED 도로조명, LED 산업조명 및 LED 스포츠조명,
LED 골프장 전용 조명(모델명 : HEP)을 출시 ※상세내용은 62페이지 참고

(주)선광하이텍
(주)필립SK조명

대표이사 서 종 원

주소 : 인천광역시 부평구 백범로577번길 20 경인센터 702호
(본사) TEL : (032) 815-0211~5 • FAX : (032) 815-0216
(공장) TEL : (031) 985-1461~2 • FAX : (031) 985-1460
주요업무 : 조명 설계, 전기공사업 ※상세내용은 54~55페이지 참고

(주)성실이엔지

대표이사 장 재 희

주소 : 경기도 광명시 양달로20번길 2 스카이빌 101호
TEL : (02) 853-5633 • FAX : (070) 7159-1413
홈페이지 : www.sungsill.co.kr
주요업무 : 골프장, 스키장 야간조명 설계 및 시공, 스포츠 조명 전문, 경관조명
설계 및 시공, 전기 공사, 소방통신 ※상세내용은 47페이지 참고

주식회사 신양

대표이사 박 은 숙

주소 : 서울특별시 금천구 서부샛길 648, 대륭테크노타운 6차 1003호(가산동)
TEL : (02) 865-9223~4 • FAX : (02) 865-9225
주요업무 : 야간조명 설계 및 시공, 전기설비공사, 한솔테크닉스 LED조명 국내
총판대리점 ※상세내용은 63페이지 참고

(주)C/D/S

대표이사 박 진 수

주소 : 경기도 파주시 화동길 145(문발동) 아시아출판문화정보센터 연구동 301호
TEL : (070) 4400-0114 • FAX : (031) 955-3090
홈페이지 : www.100cds.com • E-mail : LGPL@100cds.com
주요업무 : PLS(Plasma Lighting System)의 전문대리점, 이동형 조명 라이트팬
※상세내용은 44~46페이지 참고

아이원스(주)

대표이사 김 병 기

주소 : 경기도 안성시 고삼면 안성대로 2061
TEL : (031) 238-7785~6 • FAX : (031) 239-2577
홈페이지 : www.iones.co.kr
주요업무 : 골프장, 골프연습장 LED 조명 전문기업
※상세내용은 64페이지 참고

(주)진우엘텍

대표이사 박 열 구

본사 : 경기도 부천시 석천로 397 부천테크노파크 쌍용3차 301동 1008
TEL : (032) 329-7160 • FAX : (032) 329-7164
홈페이지 : sports-lighting.co.kr
주요업무 : 고효율투광기(JFL) 생산, 다단식(JMS), 고정식(JFP) 조명탑 제작 및 설치,
각종 강/장 옥외조명탑 설계 및 시공 ※상세내용은 56~57페이지 참고

(주)태진계전

대표이사 성 연 태

주소 : 경기도 안양시 동안구 시민대로 383 디지털엠피아 B동 904호
TEL : (02) 2672-2341 • FAX : (02) 2672-4982
홈페이지 : www.taijinie.com • E-mail : taijinkr@hotmail.com
주요품목 : 조명기기 에너지-고효율분야에서 최고로 인정받는 미국 맥스라이트의 한국
공식총판으로, 국내에 고품질의 LED 투광등을 공급 ※상세내용은 65페이지 참고

(주)태현

대표이사 고 태 호

서울사무소 : 서울시 영등포구 국제금융로6길 33 여의도백화점 1026호
TEL : (02) 769-1220 • FAX : (02) 780-8222
홈페이지 : www.taehun.co.kr
주요업무 : 각종 인증서 획득, 공모 우수상 수여 및 디자인능력과 제품개발능력을 인정받은 국내 최대 조명 제조 전문회사 ※상세내용은 58~59페이지 참고

(주)화신이앤비

대표이사 선 윤 관

본사 : 인천시 연수구 갯벌로72(송도동)
TEL : 1670-5691 • FAX : (032) 232-3695
홈페이지 : www.maximalight.net • E-mail : hwashinenb@hanmail.net
주요업무 : 골프장, 스포츠시설(실내,외부) 야간조명시설, 공장조명, 가로등, 실내조명 설계 및 시공 (전기공사) ※상세내용은 60~61페이지 참고

(주)대아티이씨

대표이사 김 종 용

주소 : 서울특별시 동작구 상도 1동 56-6 3층
TEL : (02) 817-6773
FAX : (02) 817-0889
주요업무 : 전기공사 전문업체

동양라이트

대표이사 박 성 용

본사 : 부산광역시 강서구 미음산단1로15번길 41
TEL : 1588-6678 • FAX : (051) 831-4460
홈페이지 : www.dongyanglight.co.kr
주요업무 : 라이트전문제작(비상라이트 외)

(주)디앤지라이트

대표 강 성 택

주소 : 경기도 화성시 양감면 정문송산로 36-1
TEL : (02) 6415-2070 • FAX : (02) 6443-4266
홈페이지 : www.dnglighteck.com
주요업무 : LG PLS, LED 조명기기

(주)벨코

주소 : 서울시 성동구 연무장5길 19
TEL : (02) 465-0603 • FAX : (02) 465-0608
홈페이지 : www.belko.co.kr
주요업무 : 라이트

365조명

대표 김 무 성

주소 : 서울시 종로구 예지동 179-5(대한빌딩 1층)
TEL : (070) 8156-7249 • FAX : (02) 2273-5413
홈페이지 : www.365lighting.co.kr
주요업무 : 라이트

선우산업조명

대표이사 강 심 희

본사 : 인천광역시 서구 대곡동 361-1
TEL : (032) 564-3585
FAX : (032) 564-3586
주요업무 : 골프장 가로등

(주)세이벤

대표이사 윤 성 영

주소 : 서울시 금천구 서부샛길 606 대성디폴리스 지식산업센터 B동 2406
TEL : (02) 861-8300 • FAX : (02) 861-8302
홈페이지 : www.saven.co.kr
주요업무 : 라이트

스포츠조명연구소
(주)스마트솔루션즈

대표이사 정 연 준

주소 : 서울시 송파구 법원로11길 11, B동 801호
TEL : (02) 489-4750 • FAX : (070) 8817-4750
홈페이지 : www.lightlab.co.kr • E-mail : interjun@naver.com
주요업무 : 스포츠 조명 분야의 설계에서 시공, 사후관리까지 토털 서비스

(주)시테크

주소 : 서울특별시 강남구 수서동 724 로즈데일빌딩 2039호
TEL : (02) 6242-1097 • FAX : (02) 6242-1197
홈페이지 : www.lee-reis.co.kr
주요업무 : 세계 최고수준의 조명 및 에너지 관련 기술을 보유

솔라114

대표 성 길 원

주소 : 경기도 수원시 순환로 165, 720호(상대원동/포스테크노720호)
TEL : (031) 737-5777 • FAX : (031) 737-5778
홈페이지 : www.solar114.co.kr
주요업무 : 라이트

위너스라이팅(주)

대표이사 차 태 군

주소 : 대구광역시 달성군 유가면 테크노중앙대로 110 1층
TEL : (053) 592-9381 • FAX : (053) 593-9381

담당자 : 부장 박순한 010-3859-7004

주요업무 : 스포츠 및 산업용 고출력 COB(Chip On Board) TYPE의 LED 조명등을 연구 · 생산

유니온라이트(주)

대표이사 원 철 상

본사 : 서울특별시 도봉구 창 3동 535-2

TEL : (02) 906-0700 • FAX : (02) 906-0600

홈페이지 : www.unionlight.com

주요업무 : 소방 검정품, LED 비상 조명등, 일반형 비상 조명등

윤라이팅

대표 김 철 호

주소 : 경기도 남양주시 진접읍 해밀예당1로 219 삼성프라자 401호

TEL : (031) 534-3339 • FAX : (031) 531-8088

홈페이지 : www.yunlighting.co.kr

주요업무 : LED 투광등

이지라이트

사장 강 예 완 · 채 민 호

본사 : 서울특별시 마포구 성미산로 29 대성빌딩 301호

TEL : (02) 3141-1755 • FAX : (02) 3141-1757

홈페이지 : www.hyundailed.com

주요업무 : LED 투광등

청명 아트텍

주소 : 인천광역시 서구 마중3로 31(검단일반산업단지 10블럭 13롯데)

TEL : (032) 569-3773 • FAX : (032) 569-3777

홈페이지 : www.cmat.co.kr

주요업무 : 라이트

클린웨어

대표이사 김 현 경

주소 : 서울특별시 서초구 우면동 142 한국교총회관 8층

TEL : (02) 6406-7755 • FAX : (0505) 785-3300

블로그 : blog.naver.com/cleanware

주요업무 : 골프장 전용 안개등

태광에코(주)

대표이사 최 병 도

주소 : 경기도 부천시 소사구 경인로 522 위드플러스 302호

TEL : (031) 344-1708 • FAX : (031) 344-1709

홈페이지 : www.kgtaekwang.com

주요업무 : 가로등, 경관조명

한국달리시스템

대표이사 윤 찬 영

본사 : 서울특별시 송파구 백제고분로 501 청호오피스텔 1006호

TEL : (02) 413-0386~7 • FAX : (02) 413-0367

홈페이지 : www.dalisystem.com

주요업무 : 조명 설계 및 납품, 시공, 감리

(주)화성조명

대표이사 박 지 훈

주소 : 충청남도 천안시 백석동 555-35

TEL : (02) 464-5007 • FAX : (02) 467-0207

홈페이지 : www.hslighting.co.kr

주요업무 : 스포츠 시설 설계 및 시뮬레이션, 골프장, 스키장 야간조명 설계 및 시공, 경관조명 설계 및 시공, 고정식 및 승하강식 폴 설계 및 시공

(주)대목환경건설

대표이사 최 득 호

주소 : 경기도 성남시 분당구 발이봉남로3번길 6(대목빌딩 10호)

TEL : (031) 718-2701 • FAX : (031) 718-2710

홈페이지 : www.daemok.co.kr

주요업무 : POND, CREEK, 분수, 폭포, 수질정화장치, 카트로 및 교량, GTB 및 소형, 스프링클러, 사면녹화, 토공 및 배수공 ※상세내용은 40페이지참고

골든포우

대표이사 심 진 섭

주소 : 서울특별시 강남구 대치동 959-6

TEL : (02) 554-4655 • FAX : (02) 554-5364

홈페이지 : www.goldenpow.com

주요업무 : 방수자재 생산 및 시공

대화정밀화학

대표이사 정 인 규

주소 : 서울특별시 서대문구 연희동 192-17 2F

TEL : (02) 323-5111 • FAX : (02) 323-5110

홈페이지 : www.paws.co.kr

주요업무 : 방수

세트코 코리아 유한회사

대표이사 Ryan Mckendrick

본사 : 경기도 평택시 팽성읍 추팔리 397-3 추팔산업단지 9블록 4롯데
 TEL : (031) 653-8646 • FAX : (031) 653-0410
 홈페이지 : www.cetcokorea.co.kr
 주요업무 : 세계 최첨단 벤토나이트 가공기술 보유, 연못/계류 조성공사, 생태연못 조성공사

(주)신일환경개발

대표이사 김 병 규

주소 : 서울특별시 동대문구 신설동 92-25 광진B/D 305호
 TEL : (02) 923-6714 • FAX : (02) 923-6716
 홈페이지 : www.shiniledi.co.kr
 주요업무 : 소디움벤토나이트

에이스엔지니어링(주)

대표이사 김 영 구

주소 : 경기도 수원시 장안구 서부로 2185(울전동, 초인빌딩 2층)
 TEL : (031) 247-9030(~2) • FAX : (031) 269-9038
 홈페이지 : www.ace-eng.co.kr • E-mail : ace970033@hanmail.net
 주요업무 : 골프장 수경시설 계획 설계 및 시공, 수경시설 시공관련 공사, 연못 시설 및 계류 실시 설계 제안, 연못 개보수 및 리모델링 공사 등

지수개발(주)

대표이사 이 영 찬

주소 : 충청북도 청주시 흥덕구 석곡동 305-2
 TEL : (043) 234-5474 / 235-3307 • FAX : (043) 234-5475
 E-mail : wltnroqkf@hanmail.net
 주요업무 : 골프장 조경 및 개보수 공사, 토공사, 연못, 폭포, 개수로, 분수조성 및 개보수공사 등의 조경시공을 하는 전문건설업체

콘겔 ConGel

주소 : 서울특별시 서초구 서초동 1621-10 서로빌딩 3층
 TEL : (02) 522-8135 • FAX : (02) 522-8136
 홈페이지 : www.congel.com
 주요업무 : ConGel침투방수제 및 ConGel도막방수제 생산, 각종 건물과 구조물의 보수보강 공사

(주)화석엔지니어링

대표이사 신 행 철

주소 : 서울특별시 강남구 수서동 724 로즈데일빌딩 1237호
 TEL : (02) 3413-2240 • FAX : (02) 3413-2241
 홈페이지 : www.hsok.net
 주요업무 : 연못조성 공사 및 관련 공사, 각종 시설물 공사, 정화시설물 공사 등

국제인터트레이드(주)

대표이사 이 동 현

주소 : 경기도 성남시 중원구 사기막골로 124
 SK@테크노파크 비즈센터 1208호
 TEL : (031) 739-3200(대) • FAX : (031) 739-3232~3
 홈페이지 : www.kukjeint.com • E-mail : kukjeint@korea.com
 주요업무 : 골프장, 운동장 및 조경용 스프링클러 설계 시공 ※상세내용은 74~75페이지 참고

(주)그린월드

대표이사 윤 경 훈

본사 : 경기도 수원시 영통구 덕영대로1556번길 16 디지털 엠파이어 A동 602호
 TEL : (031) 267-1811(대) • FAX : (031) 267-1813
 홈페이지 : www.greenworld.co.kr • E-mail : gwsp@korea.com
 주요업무 : 스프링클러 설계 및 시공, 노후된 관개 시스템의 리노베이션 공사, 무선 통합 관리시스템 ※상세내용은 76~77페이지 참고

(주)대목환경건설

대표이사 최 득 호

주소 : 경기도 성남시 분당구 발이봉남로3번길 6(대목빌딩 10호)
 TEL : (031) 718-2701 • FAX : (031) 718-2710
 홈페이지 : www.daemok.co.kr
 주요업무 : POND, CREEK, 분수, 폭포, 수질정화장치, 카트로 및 교량, GTB 및 조형, 스프링클러, 사면녹화, 토공 및 배수공 ※상세내용은 40페이지참고

(주)비래산업

대표이사 심 상 왕

주소 : 경기도 김포시 양촌읍 유현삼사로241번길 63-58
 TEL : (032) 236-0114~8 • FAX : (032) 236-0119
 홈페이지 : www.toro.com
 주요업무 : 골프장 및 운동장 스프링클러, 상하수도 설계 시공, 자재판매, 골프장 및 운동장 잔디관리 장비 및 부품 판매 ※상세내용은 78~79페이지 참고

(주)서원양행

대표이사 이 광

본사 : 경기도 부천시 부천로198번길 17(춘의동)
 TEL(본사) : (032) 663-0033 • FAX : (032) 663-0555
 TEL(공장) : (043) 833-9009 • FAX : (043) 834-3344
 홈페이지 : www.seowonco.com
 주요업무 : 스프링클러 전문업체인 RAIN BIRD사의 한국 대리점 ※상세내용은 80~81페이지 참고

신한일리게이션(주)

대표이사 장 문 태

주소 : 서울특별시 은평구 서오릉로2길 13-6(신한B/D 별관)
 TEL : (02) 353-4343, 4305, 4306 • FAX : (02) 353-4342
 홈페이지 : www.sinhansp.com • E-mail : sinhan4343@naver.com
 주요업무 : HUNTER사, ORIVAL, INC, AQUA, MASTER 한국 총대리점, RAINBIRD 한국 공급원 등 ※상세내용은 82~83페이지 참고

(주)이제이이엔씨

대표이사 김 정 호

본사 : 경기도 성남시 중원구 둔촌대로457번길 27 우림라이온스밸리1차 1110호
 공장 : 경기도 용인시 처인구 모현면 외개일로135번길 38
 TEL : (031) 701-2043 • FAX : (031) 701-2063
 E-mail : kjh0427@hanmail.net
 주요업무 : 스프링클러 설계 및 시공, 상하수도, 분수, 철구조물 ※상세내용은 84~85페이지 참고

(주)토우그린

대표이사 김 성 일

본사 : 충청남도 천안시 동남구 목천읍 종합휴양지로 132
 TEL : (041) 551-9427 • FAX : (041) 551-9884
 홈페이지 : www.towgreen.co.kr
 주요업무 : 골프장 및 운동장 스프링클러, 상하수도 설계 시공, 자재판매, 골프장 및 운동장 잔디관리 장비 및 부품 판매 및 서비스 ※상세내용은 78~79페이지 참고

관수

대표 이 정

주소 : 서울시 성동구 성수1가2동 670-55 1F, 2F
 TEL : (02) 935-8694 • FAX : (02) 935-8694
 홈페이지 : www.kwansoo.com
 주요업무 : 스프링클러

(주)뉴신일월드

대표이사 김 성 규

주소 : 경기도 성남시 수정구 복정동 716 B/103
 TEL : (031) 753-1590
 FAX : (031) 755-1591
 주요업무 : 스프링클러 시공, 자재 판매

다원산업

대표이사 하 재 현

주소 : 경기도 남양주시 일패동 666-2
 TEL : (031) 595-9288
 FAX : (031) 595-9286
 주요업무 : 스프링클러 시공

(주)대교종합기계

대표 주 종 혁

주소 : 경기도 양평군 양평대교길 12 대교빌딩 1층
 TEL : 1688-0949 • FAX : (031) 775-0978
 홈페이지 : www.dktools.co.kr
 주요업무 : 스프링클러

대주워터테크

대표이사 박 대 양

주소 : 경기도 안산시 단원구 고잔동 537-6 유창B/D 406호
 TEL : (031) 408-1199 • FAX : (031) 408-4808
 E-mail : dajoo0818@empas.com
 주요업무 : 이동식 스프링클러 시공, 조경관수 시설

신성이리테크(주)

대표이사 김 태 원

주소 : 서울특별시 금천구 시흥대로18길 16
 TEL : (02) 892-6700 • FAX : (02) 805-9758
 주요업무 : 스프링클러 시설공사, 송 · 상수 시설공사, 분수 설치공사, 계류순환 및 폭포 시설공사, POND 재활용(수질정화) 시설공사 등

아이온 스프링클러

주소 : 경기도 여주군 여주읍 월성리 34-4
 TEL : (031) 885-2897

홈페이지 : www.ion-eng.co.kr
 주요업무 : 스프링클러 제작 업체, 골프장, 가정집 정원, 별장, 운동장 설비, 유지보수

알코엔지니어링

대표이사 손 성 도

주소 : 경기도 부천시 원미구 상동 412 금강리빙스텔 11F 1114호
 TEL : (032) 322-1326 • FAX : (032) 323-1326
 홈페이지 : www.arcoeng.co.kr
 주요업무 : 자동역세필터, MEDIA필터, 다이어프램 콘트롤밸브, 부스터펌프 시스템, 각종 산업용 펌프 등

유네코개발(주)

대표 김 성 윤

주소 : 경기도 수원시 장안구 만석로 228, 201호(송죽동)
 TEL : (031) 254-4455 • FAX : (031) 254-4467
 홈페이지 : www.yuneco.com
 주요업무 : 스프링클러, 분수, 수질정화

플러스파운틴(주)

대표이사 김 우 진

주소 : 서울특별시 서초구 논현로 127 대룡빌딩 3~6층
 TEL : (02) 529-1801 • FAX : (02) 529-1889
 홈페이지 : www.plusf.com
 주요업무 : 분수, 계류, 폭포, 스프링클러

해청 코퍼레이션

대표 조 창 재

주소 : 광주광역시 서구 매월동 948 산업용재유통센터 12동 119호
TEL : (062) 603-1801 • FAX : (062) 603-1805
홈페이지 : www.해청.한국
주요업무 : 스프링클러

협신스프링클러

대표이사 김 태 군

주소 : 대구광역시 북구 산격2동 1629산업용재관 24동 13호
TEL : (053) 604-3340 • FAX : (053) 604-3349
홈페이지 : www.hssk.co.kr
주요업무 : 스프링클러, 분수

(주)협신엔지니어링

대표이사 김 양 수

주소 : 경기도 용인시 처인구 모현면 대지로 419
TEL : (031) 322-0026 • FAX : (031) 322-1918
홈페이지 : www.hyubshineng.com
주요업무 : 분수시공, 연못, 계류, 분수기자재, 스프링클러

주식회사 덕창

대표이사 이 인 권

주소 : 경기도 성남시 분당구 대왕판교로 264(궁내동)
TEL : (031) 714-1600(대) • FAX : (031) 716-6900
홈페이지 : www.golfturf.co.kr • E-mail : dcagri@hanmail.net
주요업무 : 잔디종자 납품, 미국 Spring Valley사 비료 공급 ※상세내용은 233페이지 참고

(주)삼오에코그린

대표이사 권 민 훈 · 사장 권 병 성

주소 : 경기도 성남시 분당구 서현로 204, 613호(서현동 엘지분당에클라트2차)
TEL : (031) 709-0435 • FAX : (031) 705-0434
E-mail : samoeco35@unitel.co.kr
주요업무 : 각종 환경 복원용 녹화 자재 판매, 한지형 잔디, 난지형 잔디, 토양개량제, 야생화 및 각종 부자재 취급 ※상세내용은 90페이지 참고

(주)신우이엔지

대표이사 민 규 영

주소 : 경기도 용인시 처인구 남사면 원암로39번길 3-8
TEL : (031) 373-8939 • FAX : (031) 373-8915
홈페이지 : www.djgolf.co.kr
주요품목 : 잔디 생산 · 판매, 계약 재배, 소나무 판매 ※상세내용은 91페이지 참고

어스그린코리아(주)

대표이사 박 용 순

주소 : (서울R&D센터)서울시 양천구 신월로 315 청호빌딩 5층
TEL : (02) 858-2970 • FAX : (02) 858-2971
홈페이지 : www.earthgreen.co.kr
주요업무 : 천연잔디 임대 · 판매 및 시공 · 생육관리(신개념 제품) ① 천연잔디 생장점 및 뿌리 보호 신기술 ② 잔디보호매트 + 천연잔디(시공 즉시 잔디광장 활용)
※상세내용은 88~89페이지 참고

태성녹화산업(주)

대표이사 윤 중 서

주소 : 경기도 성남시 분당구 췌골로 45(금곡동)
TEL : (031) 719-2838 • FAX : (031) 719-2837
홈페이지 : www.taesung21.com
주요업무 : 한지형 및 난지형 잔디종자, 각종 야생화 종자 ※상세내용은 92페이지 참고

(주)포림

대표이사 심 동 호

주소 : 경기도 화성시 정남면 금복길 46-28
TEL : (031) 352-2426 • FAX : (031) 378-9712
홈페이지 : www.fouream.com
주요업무 : 골프장 관리용역, 제초 및 라지패취용역, 골프장 건설(신설, 리뉴얼) 및 조경식재 ※상세내용은 250페이지 참고

(주)한울스포츠잔디

대표이사 윤 정 호

주소 : 경남 합천군 합천읍 계림2길 27-44
TEL : (055) 934-0145 • FAX : (055) 934-0148
홈페이지 : www.hanulinc.co.kr
주요업무 : 난지형잔디 신품종(Z matrella) M45외 3종은 센터키블루그래스 이상의 고품질 잔디로 양산 ※상세내용은 93페이지 참고

강산스포츠잔디

대표이사 하 남 효

주소 : 경상북도 의성군 단촌면 병방리 96-7
TEL : (054) 834-8486 • FAX : (054) 834-8487
홈페이지 : www.zandy.co.kr
주요업무 : 잔디재배, 생산, 골프장, 운동장, 축구장, 공원, 전원주택 잔디관리, 천연, 산소잔디

경기북부동두천잔디

대표이사 김 용 철

주소 : 경기도 동두천시 정장로 112-13(생연동 458-1)
TEL : (031) 865-1366 • FAX : (031) 865-1366
홈페이지 : www.잔디시공.kr
주요업무 : 잔디 재배, 잔디 시공

경남진주조경잔디

대표 하 원 호

주소 : 경상남도 진주시 남강로 64(평거동)
TEL : (055) 744-8856 • FAX : (055) 744-8857
홈페이지 : www.055-744-8856.kti114.net
주요업무 : 잔디, 조경

고창잔디

대표이사 김 종 익

주소 : 전라북도 고창군 고창읍 도산리 614-5
TEL : (063) 561-5674
홈페이지 : www.gochangjandy.com
주요업무 : 영농조합법인, 잔디 종류, 개발, 시공 견적 및 상담

광주잔디영농조합

대표이사 구 학 선

주소 : 전남 장성군 삼서면 우치리 421번지
TEL : (080) 9944-3333
홈페이지 : www.grassfarm.co.kr
주요업무 : 재배를잔디, 한국형고급잔디, 켄터키블루그라스, 재배잔디

(주)그린롤

대표 최 명 식

주소 : 인천광역시 계양구 상야동 364-4
TEL : (032) 543-8334
홈페이지 : www.green-roll.co.kr
주요업무 : 잔디

그린월드골프매트

주소 : 경기도 포천시 소흘읍 무봉리 174-4 B동
TEL : (031) 541-4871~2 • FAX : (031) 541-4875
홈페이지 : www.golfmat.co.kr
주요업무 : 골프매트 전문제작 및 판매 시공

금강원예종묘

대표 박 종 민

주소 : 서울시 서초구 내곡동 1-3004번지
TEL : 1661-6533 • FAX : (02) 2226-9533
홈페이지 : www.kktree.kr
주요업무 : 잔디, 퇴비

(주)누리씨앤아이

대표 김 덕 겸

주소 : 경기도 군포시 산본천로202번길 22
TEL : (031) 658-6416~7 • FAX : (031) 658-6418
홈페이지 : www.nuricni.com
주요업무 : 잔디블럭, 경계석, 수로관

뉴그린잔디

대표이사 이 재 준

주소 : 전라남도 광주시 서구 쌍촌동 1314-9
TEL : (062) 526-0105 • FAX : (062) 525-0106
홈페이지 : www.newgreens.net
주요업무 : 잔디 생산, 조경수 판매, 골프장 조성사업

대동농약사

대표이사 정 재 원

주소 : 경상남도 김해시 대동면 주동리 404-1
TEL : (055) 331-6868
FAX : (055) 331-6869
주요업무 : 골프장잔디 전용 비료제, 코스관리자재 전문

(주)대원그린

대표이사 김 현 수

주소 : 경상북도 군위군 효령면 장군리 1071-73
TEL : (054) 382-5486 • FAX : (054) 382-5469
홈페이지 : www.daewongreen.com
주요업무 : 천연잔디같은 인조잔디, 나일론, 폴리에틸렌, 폴리프로필렌으로 원사 및 원단 제작

대흥잔디

대표이사 이 복 연

주소 : 전라남도 장성군 삼서면 유평리 148-1 드림빌 16호
TEL : 010-9393-2141 • FAX : (061) 394-2107
홈페이지 : www.zandee.kr
주요업무 : 조경 · 축구장 · 골프장용 잔디

동양CNT

대표이사 마 장 열

주소 : 서울특별시 노원구 공릉로34길 74 7동 106호
TEL : (02) 774-4639 • FAX : (02) 978-4058
홈페이지 : www.tomgyangcarpet.com
주요업무 : 인조잔디, 카페트

동천잔디조경

대표이사 박 경 숙

주소 : 경기도 부천시 원미구 원미1동 56-7
 TEL : (032) 662-0382 • FAX : (032) 662-0382
 홈페이지 : www.dcgreen.kr
 주요업무 : 잔디 재배, 잔디 시공

디딤잔디

대표 문 종 철

주소 : 경기도 이천시 신둔면 이장로311번길 359
 TEL : (031) 634-8804 / 010-8710-3181 • FAX : (031) 634-8849
 홈페이지 : www.didimjandi.co.kr
 유튜브 : www.youtube.com/watch?v=eiBGyECLNN4
 주요업무 : 잔디, 잔디 보호제

미성잔디영농조합법인

대표이사 정 용 성

본사 : 전라남도 장성군 삼서면 금산리 51-1
 서울사무소(업무총괄) : 경기도 고양시 덕양구 지축동 581
 TEL : 1566-5406(대)/(02) 381-5403~6 • FAX : (031) 968-2699
 주요업무 : 켄터키블루그래스와 벤투그래스 생산 공급

서림조경

대표이사 이 관 우

주소 : 경기도 고양시 일산동구 백석동 451-4
 TEL : (031) 902-4733 • FAX : (031) 908-1451
 홈페이지 : www.sljokjung.co.kr • E-mail : kwa14040@naver.com
 주요업무 : 잔디

스와니매트롱

대표이사 윤 상 준

주소 : 서울특별시 동대문구 답십리동 484-28
 TEL : (02) 2216-3322/(080) 277-5757 • FAX : (02) 2248-5894
 홈페이지 : www.swanymat.co.kr
 주요업무 : 바닥재 및 매트 생산 공급(골프장, 카페트, 스포츠, 안전 매트류 등 기타 매트)

아라그린

대표 최 정 태

주소 : 경기도 김포시 양촌읍 해평로 78-1
 TEL : (031) 989-8011 • FAX : (031) 982-6011
 홈페이지 : www.bj10.kr
 주요업무 : 잔디, 분수

아름다운 갤러리

대표 정 명 순

주소 : 경기도 과천시 주암동 536-1
 TEL : (02) 503-8517 • FAX : (02) 503-8518
 홈페이지 : www.bgallery.co.kr
 주요업무 : 원예, 잔디

(주)엘그린

대표이사 이 성 호

주소 : 경기도 과천시 돌무개길 50(주암동) 2층
 TEL : (02) 572-8643 • FAX : (02) 572-1149
 홈페이지 : www.lgreen.co.kr
 주요업무 : 신품종한국잔디 세척, 밀룩을 본격적으로 양산 보급

왕초보잔디

대표이사 김 두 환

주소 : 서울특별시 광진구 화양동 1번지 건국대학교 입학정보관 311호
 TEL : (02) 453-3786 • FAX : (02) 2201-3786
 홈페이지 : www.imjandi.co.kr
 주요업무 : 골프장 사업, 잔디판매, 시공관리 의뢰

이문잔디조경

대표이사 김 락 현

주소 : 전북 완주군 이서면 이문길 172-6
 TEL : (063) 221-186 • FAX : (063) 222-1861
 홈페이지 : www.imfarm.com/im
 주요업무 : 잔디 시공, 잔디 관리

(주)이신상사

대표이사 이 효 상

주소 : 경기도 파주시 동패동 474-9
 TEL : (031) 946-6221 • FAX : (031) 946-6276
 홈페이지 : www.lsgrass.com
 주요업무 : 인조잔디 조경용, 인조잔디 스포츠용, 복합인조잔디 카바론, 골프매트

이에프 탑(주)

대표이사 정 민 군

주소 : 경기도 용인시 기흥구 상갈동 121-2 신갈종합시장 2층
 TEL : 1644-4081(대)/(031) 284-1405~7 • FAX : (031) 284-1408
 홈페이지 : www.eftop.net / www.landscape21.net
 (한글도메인 : 이에프탑)
 주요업무 : 이중넷트잔디 GO-LAWN

잔디

(주)일성산업개발

대표이사 홍 현 기

주소 : 울산광역시 남구 삼산동 1501-9
 TEL : (052) 227-1211 • FAX : (052) 227-3789
 홈페이지 : www.solawn.co.kr
 주요업무 : 골프장 무토잔디 솔런 제조, 판매

(주)자연과 환경

대표이사 이 병 응

주소 : 서울특별시 마포구 상암동 1605 누리꿈스퀘어 비지니스타워 2층
 TEL : (02) 557-9830 • FAX : (02) 557-9951
 홈페이지 : www.e-nne.co.kr
 주요업무 : 골프장용종자, 야생화종자, 산림용종자, 식물묘목 · 묘육, 토양개량제, 축사용갈래, 녹화용자재

잔디청원희망잔디

대표이사 민 경 준

주소 : 충청북도 청원군 북이면 화상리 696-2
 TEL : (043) 214-1255 • FAX : (043) 215-1255
 홈페이지 : www.cwjandi.co.kr
 주요업무 : 잔디 재배 · 생산

장성송일잔디

대표이사 송 병 일

주소 : 전라남도 장성군 삼서면 대곡리 85-1
 TEL : (061) 394-3130 • FAX : (061) 393-3132
 홈페이지 : www.mysongil.com
 주요업무 : 잔디 생산업체, 롤, 씨트 잔디, 골프장 잔디조성

(사)장성잔디협회
장성잔디생산자영농조합법인

주소 : 전라남도 장성군 삼서면 태산로 30
 TEL : (061) 393-8980~2 • FAX : (061) 393-8983
 홈페이지 : www.jsjandi.kr
 주요업무 : 잔디 재배 · 생산

장성푸른잔디

대표이사 이 만 수

주소 : 전라남도 장성군 삼서면 대곡리 96
 TEL : (061) 394-2555 • FAX : (062) 525-3772
 홈페이지 : www.yescall.com/woorijandi
 주요업무 : 재배잔디, 재배롤잔디, 줄잔디

잔디

조이시안코리아

대표이사 장 청 일 · 김 훈

주소 : 충청북도 괴산군 문광면 송평리 262번지
 TEL : (043) 832-7753
 홈페이지 : www.zoysian.com
 주요업무 : 잔디 시공, 잔디 관리

지엘엠(주)

대표이사 김 석 근

주소 : 경기도 과천시 과천동 149-1 101호
 TEL : (02) 3679-1187~8 • FAX : (02) 3679-1189
 홈페이지 : www.glm.kr
 주요업무 : 잔디 납품, 시공

천만잔디

대표이사 김 삼 수

주소 : 전라남도 장성군 삼서면 우치리 328-1
 TEL : (061) 394-6677 • FAX : (061) 394-5776
 홈페이지 : www.chunman.co.kr
 주요업무 : 잔디 생산, 골프장, 공원, 아파트, 묘지 시공

청산마당잔디

대표이사 김 용 진

주소 : 충청북도 옥천군 청산면 법화리 301-5
 TEL : (043) 292-1473 • FAX : (043) 715-5127
 홈페이지 : www.mdjk.co.kr
 주요업무 : 골프장 잔디공사, 스포츠용, 조경용 양잔디, 롤잔디, 축구장, 운동장, 정원, 옥상 시공

(주)초원엔지니어링

대표이사 강 성 목

주소 : 대전광역시 대덕구 덕암로 222번길 16(덕암동, 1층)
 TEL : (042) 716-0916 • FAX : (042) 716-0918
 홈페이지 : www.chowoneng.com
 주요업무 : 잔디 종 및 잔디 식재, 잔대 액비 생산

KV바이오

대표이사 김 두 환

주소 : 서울특별시 광진구 화양동 1번지 건국대학교 입학정보관 311호
 TEL : (02) 453-3786 • FAX : (02) 2201-3786
 홈페이지 : www.imjandi.co.kr
 주요업무 : 잔디시공, 운동장 조경

잔디

(주)케이에스에이인터내셔널

대표이사 조 양 래

주소 : 경기도 성남시 수정구 산성대로 331, 한신프라자 1124호
TEL : (031) 731-6150 • FAX : (031) 731-6127
홈페이지 : www.ksainter.co.kr
주요업무 : 관수시설, 복합잔디

코니 그린 스포텍(주)

대표이사 임 재 표

주소 : 서울특별시 동작구 사당동 1045-10 3F
TEL : (02) 525-4302~4 • FAX : (02) 525-4305
홈페이지 : www.konygreen.com
주요업무 : 골프연습장용 인조잔디, 축구장, 야구장, 썰매장, 하키장, 테니스장 및 다목적구장등을 시공

코리아팜

대표이사 정 희

주소 : 경기도 구리시 토평동 457
TEL : 010-6270-2403 • FAX : (031) 565-2403
홈페이지 : www.korea-farm.com
주요업무 : 종자 쇼핑물, 야생화, 골프장 잔디, 비탈면 녹화종자, 씨앗, 부자재 판매

코오롱글로텍

대표이사 최 석 순

주소 : 경기도 과천시 별양동 1-23번지 코오롱타워 8층
TEL : (02) 3677-5775
홈페이지 : www.kolonglotech.co.kr
주요업무 : 인조잔디 연구 설계 생산 판매, 인조잔디, 원사

코오롱매트

대표이사 강 철

주소 : 경기도 고양시 일산동구 성석동 86-1
TEL : (031) 976-1263 • FAX : (031) 963-1260
홈페이지 : www.kolonmat.co.kr
주요업무 : 카펫, 인조잔디, 타일카펫, 매트 등 바닥재 생산 및 판매

코오롱 인조잔디 코니그린
[부산, 경남 총판]

대표이사 조 정 수

주소 : 부산광역시 금정구 부곡3동 226-7
TEL : (051) 517-8890 • FAX : (051) 517-8891
홈페이지 : www.injojandi.co.kr
주요업무 : 골프장, 골프연습장, 조경용, 운동장 및 축구장 등 인조잔디 시공

잔디

코오롱 인조잔디
코니그린체육시설(주)
[대전, 충청 총판]

대표이사 김 용 속

주소 : 대전광역시 서구 내동 169-12
TEL : (042) 532-8812 • FAX : (042) 532-8814
홈페이지 : www.injojandi.net
주요업무 : 골프장, 골프연습장, 조경용, 운동장 및 축구장 등 인조잔디 시공

코오롱 인조잔디
(주)한경스포츠
[대구, 경북 총판]

대표이사 홍 승 표

주소 : 대구광역시 달서구 본리동 62-22 대성빌딩 2층 205호
TEL : (053) 527-7611 • FAX : (053) 527-7616
홈페이지 : www.injozandy.com
주요업무 : 골프장, 골프연습장, 조경용, 운동장 및 축구장 등 인조잔디 시공

터프텍

대표이사 장 용 준

주소 : 경기도 평택시 진위면 봉남리 50-4
TEL : (031) 667-4209
FAX : (031) 374-6854
주요업무 : 잔디 전문

(주)토탈 그린

대표이사 남 승 우

주소 : 서울특별시 중랑구 신내동 648 디아트갤러리 405
TEL : (02) 478-5300
FAX : (02) 478-0213
주요업무 : 잔디씨앗

필드터프승목(주)

대표이사 이 선 건

주소 : 울산광역시 남구 선암동 328/5N
TEL : (052) 257-1989/(02) 562-9952 • FAX : (052) 257-1990
홈페이지 : www.koreafield.co.kr
주요업무 : 인조잔디시공, 배수블럭시스템시공, 트랙우레탄시공, 실내바닥재시공

필드테크

대표이사 엄 미 화

주소 : 경기도 용인시 수지구 고기동 250-5
TEL : (031) 719-8848 • FAX : (031) 262-8893
홈페이지 : www.fieldtec.co.kr
주요업무 : 인조잔디 운동장, 골프장 공사 조성, 종합 체육시설 전문

한국스포츠잔디

주소 : 충청북도 청주시 흥덕구 옥산면 오송가락로 763
TEL : (043) 265-8233 • FAX : (043) 268-8233
홈페이지 : www.ksgrass.com
주요업무 : 잔디

한그린산업

대표이사 강 의 형

주소 : 대전시 중구 당지로124번길 60
TEL : (042) 582-9466 • FAX : (042) 582-9468
홈페이지 : www.formjandi.com
주요업무 : 인조잔디, FL폼잔디, 조경 및 스포츠잔디, 루프카펫 등

해 광

대표이사 정 해 욱

주소 : 경상남도 창원군 남지읍 월하리 574
TEL : (055) 526-5062
FAX : (055) 526-5063
주요업무 : 잔디 생산 농장

해능잔디농원

대표이사 왕 희 택

주소 : 충북 청원군 환희2길 68-14
TEL : (043) 231-1591 • FAX : (043) 269-0308
홈페이지 : www.hnjandi.com
주요업무 : 잔디전문농원

흥덕잔디영농

대표이사 신 등 선

주소 : 충청북도 청주시 흥덕구 서촌로55번길 11(서촌동 506-5)
TEL : (043) 233-8728 • FAX : (043) 233-8729
홈페이지 : www.hdgrass.smphone.kr/pctablet.php
주요업무 : 잔디

동호광업 주식회사

대표이사 김 학 길

본사 : 서울특별시 종로구 자하문로 248(부암동 155-3)
TEL : (02) 396-5651 • FAX : (02) 396-5650
홈페이지 : www.dhsilica.com • E-mail : murphy386@me.com
주요품목 : 골프장 벙커용 백색규사, 배토사, 소토사, 정수용 여과사, 주물 주강용 규사 등 공업조경용규사 생산 ※상세내용은 96페이지 참고

(주)아사히시스템

대표이사 정 광 호

본사/공장 : 충청북도 옥천군 동이면 적하리 773
TEL : (043) 731-7320 • FAX : (043) 733-7323
홈페이지 : www.asahisystem.com
주요업무 : BUNKER MAT 제조 · 판매(수입 BUNKER NET, 국산 MAT)
※상세내용은 97페이지 참고

(주)강한기업

주소 : 울산광역시 남구 선암동 176-6
TEL : (052) 274-1360 FAX : (052) 274-6609
홈페이지 : www.sandkr.co.kr
주요업무 : 모래

금오골재

대표이사 이 원 형

주소 : 경상북도 구미시 구평동 78
TEL : (054) 472-0445~6 • FAX : (054) 475-1833
홈페이지 : www.054-472-0445.kti114.net
주요품목 : 골재, 자갈/모래, 골프장 그린사, 건축자재

김해종합골재

대표이사 류 성 도

주소 : 경상남도 김해시 화목동 355-4
TEL : (055) 327-3200
주요품목 : 건설자재

대진정광(주)

대표이사 김 범 석

주소 : 전라남도 영암군 신북면 월지리 120-1
TEL : (061) 473-1081 • FAX : (061) 473-1083
홈페이지 : www.daejinclay.com
주요업무 : 점토정제 판매

(주)두성산업

대표이사 박 성 복

주소 : 강원도 강릉시 옥천동 301-3
TEL : (033) 646-1395~6 • FAX : (033) 647-1395
홈페이지 : www.silicads.com
주요업무 : 여과사, 여과사리, 주물사, 샌딩사 수족관용, 벙커사(천연백색규사) 외 기타 다양한 규사제품 생산공급

BIZUNICORN

대표이사 김 한 선

주소 : 서울특별시 은평구 녹번동 118-21 상일빌딩 4층
TEL : (02) 338-9909 • FAX : (02) 338-9906
홈페이지 : www.unicornl&t.com
주요품목 : 벙커용 천연 백색 규사, 보 차도 경계석, Fairway 경계석, 홀 표시석

(주)석천산업

대표이사 강 영 수

주소 : 경기도 용인시 처인구 양지면 양지리 649 양지뉴타운 101호
TEL : (031) 323-6355~6 • FAX : (031) 323-6357
HP : 010-8914-7889 • 홈페이지 : www.seokcheon.co.kr
주요품목 : 그린사, 배토사, 벙커사, 소토사, 콩자갈, 자연자갈 외 다수

(주)주문진규사

대표이사 신 현 삼

주소 : 서울특별시 종로구 와룡동 15
TEL : (02) 762-2942
E-mail : smct2002@hanmail.net
주요품목 : 모래(벙커사), 자갈

현대광업

대표 조 경 래

주소 : 울산광역시 울주군 범서읍 정지불길 166
TEL : (052) 246-5151 • FAX : (052) 246-5161
홈페이지 : www.hdmining.co.kr
주요업무 : 모래

(주)현범신소재

대표이사 신 현 근

주소 : 경기도 김포시 대곶면 대곶남로 87-76(대벽리 690-87)
TEL : (031) 981-9927 • FAX : (031) 983-9927
홈페이지 : www.hyunbum.co.kr
주요품목 : 인조잔디용 배토사, 골프장용 소토사, 골프장용 페어웨이 배토사

주식회사 사이몬

대표이사 이 국 노

주소 : 서울특별시 영등포구 양산로 88-1
TEL : (02) 2068-0129 • FAX : (02) 2068-0139
홈페이지 : www.esimon.co.kr
주요업무 : 기반배수관로(이중벽 PE관, 다중벽 PE관), 스프링클러관로, 송수관, 오·우수합송관로, G.T.B 관로(유공관) 등 ※상세내용은 216페이지 참고

이현금속 주식회사

대표이사 이 통 표

주소 : 경기도 시흥시 정왕동 마유로92번길 24(정왕동, 3마 121호)
TEL : (031) 497-5165 • FAX : (031) 497-5166
홈페이지 : www.ehmetal.co.kr
주요품목 : 회전날, 밀날/통기용편치/기타 파이프류, 로울러류
※상세내용은 202~203페이지 참고

(주)태진계전

대표이사 성 연 태

주소 : 경기도 안양시 동안구 시민대로 383 디지털엠피아어 B동 904호
TEL : (02) 2672-2341 • FAX : (02) 2672-4982
홈페이지 : www.taijinie.com • E-mail : taijinkr@hotmail.com
주요업무 : 미국의 Trojan Battery Company의 공식수입업체(Master Distributor)로 좋은 품질의 배터리를 국내 시장에 보급 ※상세내용은 206~207페이지 참고

거성산업철물

대표이사 전 병 수

주소 : 전라북도 군산시 소령동 1533-11
TEL : (063) 462-4433
FAX : (061) 467-1661
주요품목 : 미화 용품 외, 철물, 코스 자재

국제산업주식회사

대표이사 김 선 홍

주소 : 경기도 포천시 군내면 구읍리 114번지
TEL : (031) 533-2577 • FAX : (031) 533-3007
홈페이지 : www.hdpe-kj.co.kr
주요품목 : 우 · 오수관

국제 P.V.C

대표이사 소 순 표

주소 : 전라북도 군산시 개사동 796-2
TEL : (063) 451-0002
FAX : (063) 452-4522
주요품목 : 물탱크, pvc, 철물, 공구

(주)그레넥스

대표이사 국 중 창

주소 : 서울특별시 강남구 테헤란로 103길 6, 605호(삼성동)
TEL : (02) 3453-9166 • FAX : (02) 3453-3913
홈페이지 : www.grenex.co.kr
주요품목 : 디스크형 섬유상 여과기 GDisk, 녹조 예방과 균등 교반에 효과적인 부유식 폭기기 & 교반기

자재

그린엔비

대표이사 원 성 호

주소 : 경기도 용인시 기흥구 신갈동 483-32
 TEL : (070) 8770-5282 • FAX : (031) 624-5282
 홈페이지 : www.greenenvi.co.kr
 주요품목 : 잔디의 성장환경에 중요한 역할을 하는 통기용 편차, 나이프 등

그린테크

대표이사 최 해 수

주소 : 경기도 고양시 일산서구 가좌동 29-4
 TEL : (031) 923-5552
 FAX : (031) 923-5505
 주요품목 : 수목식재자재, 잔디종자, 야생화종자

(주)뉴타이어월드

대표이사 오 재 성

주소 : 경기도 용인시 처인구 모현면 능원리 137-11
 TEL : (031) 321-6877 • FAX : (031) 321-6848
 주요품목 : 콘티넨탈 타이어, 쉐다 타이어 및 기타 특수 타이어, 휠, 체인 전문

(주)다은

대표이사 연 봉 흘

주소 : 충청북도 진천군 이월면 증산리 190-2
 TEL : (043) 534-4385 • FAX : (043) 534-4387
 홈페이지 : www.daeuncsp.com
 주요품목 : 오펜수관, 하수종말차집관, 관래수로관

대교상사

대표이사 유 석 봉

주소 : 경기도 안양시 동안구 관양동 810
 TEL : (031) 454-8380 • FAX : (031) 337-6384
 홈페이지 : www.gardentotal.com
 주요품목 : 원예자재, 조경자재, 방역, 분무기, 전정가위, 스프링클러, 잔디기계, 정원용품

대동파이프(주)

대표이사 장 관

주소 : 경기도 의왕시 청계동 541
 TEL : (031) 426-0490/1/0552 • FAX : (031) 426-0492
 홈페이지 : www.daedongpipe.co.kr
 주요품목 : 골프장 급, 배수관용 PIPE, 설비, 토목, 건축에 소요되는 배관자재

(주)대양씨에스피

주소 : 강원도 영월군 북면 마차리 1113
 TEL : (033) 372-0034 • FAX : (033) 372-5004
 홈페이지 : www.daeyangcsp.com
 주요품목 : 일반 파형강관, 골프장 임도 외

(주)대우특수인물

대표이사 김 정 태

주소 : 경기도 김포시 하성면 원산리 235-1(원산로94번길 49)
 TEL : (031) 986-6250 • FAX : (031) 986-6251
 E-mail : daewoo312@daum.net
 주요품목 : 잔디 깎는 밀날, 회전날, 편차류, 로터리날

(주)더프렌즈

대표이사 김 기 수

주소 : 서울특별시 금천구 가산동 60-52 마리오패션아울렛 2관 706호
 TEL : (02) 839-0229 • FAX : (02) 839-9165
 홈페이지 : www.더프렌즈.kr
 주요품목 : 프로파일(PRO FILE), 플렉스테라 등

동연씨엠디

대표이사 장 성 철

주소 : 경기도 이천시 마장면 덕이로 200(각평리358)
 TEL : (031) 631-3009 • FAX : (031) 631-5674
 홈페이지 : www.dycmd.com
 주요품목 : 상수도용 · 하수도용 · 유공관용 · 전기공사용 자재

동일플라스틱

대표이사 이 용 훈

주소 : 전라남도 광양시 광양읍 목성리 637-2
 TEL : (061) 762-4400 • FAX : (061) 762-4414
 홈페이지 : www.dongilpoly.kr
 주요품목 : MC NYLON, POMC, HDPE, PP 외

미도기업(주)

주소 : 서울특별시 강남구 삼성동 115-18 이원빌딩 5층
 TEL : (02) 557-1422 • FAX : (02) 557-3280
 홈페이지 : www.midocorp.net
 주요업무 : 골재생산/납품, 건설폐기물 수집/운반

자재

미래화학주식회사

대표이사 원 종 록

주소 : 충청남도 천안시 입장면 신두리 329-1
TEL : (041) 582-6900 • FAX : (041) 582-6906~8
홈페이지 : www.mrspipe.com
주요업무 : PE, PP, 상하수도관 제조 · 판매

미리벌골프장전문자재

대표이사 김 용 철

주소 : 경상남도 밀양시 삼문동 392-19
TEL : (055) 356-6221
FAX : (055) 356-6220
주요품목 : 골프장 잔디 자재, 조경수 자재

미성종합자재(주)

대표이사 송 정 욱

주소 : 경기도 고양시 덕양구 성사동 300
TEL : 1566-5406(대) • FAX : (031) 968-2699
홈페이지 : www.emija.com(국내 최초, 최대 조정자재 쇼핑몰)
주요업무 : 조경에 필요한 모든 제품(영양제, 비료, 토양개량제, 물주머니 등 제품 개발 생산)

(주)서인산업

대표이사 모 정 숙

주소 : 경북 성주군 용암면 덕평로 98
TEL : (054) 931-0993, 0331 • FAX : (054) 931-1955
홈페이지 : www.seoinind.net
주요품목 : 파상형 유공관, 파상형(ELP)유공관이음관, 전선관 등

선광스텐레스(주)

대표이사 정 병 선

주소 : 서울특별시 영등포구 문래동 1가 51-1
TEL : (02) 2679-2866 • FAX : (02) 2679-2864
홈페이지 : www.sgsts.co.kr
주요업무 : 스테인레스파이프 제조, 가공(웬스, 계단난간)

스탠다드 글로벌

주소 : 서울특별시 강남구 테헤란로 503 옥산빌딩
TEL : (02) 528-1130 • FAX : (02) 528-1131
E-mail : ajint@hanmail.net
주요품목 : 집속 다발 유공관, 비탈면 보호판, P.V.C 가림판 FENCE, 토목용부직포, 판형 배수판/관, 매트, 우드스틱(합성목재)

신우산업(주)

대표이사 김 홍 기

주소 : 서울특별시 영등포구 여의도동 45-15 서린B/D 401호
TEL : (02) 780-0051 • FAX : (02) 780-0054
홈페이지 : www.shinwoopipe.co.kr
주요품목 : 상하수도관 외

(주)에이엠이코리아

대표이사 안 경 섭

주소 : 서울특별시 성동구 행당동 346 몬테소리B/D 1F
TEL : (02) 2281-1732 • FAX : (02) 2281-4372
홈페이지 : www.amekorea.co.kr
주요품목 : 산업용 시설보수유지업체, 보수 자재, 병커바닥재, 고정재 외

(주)와이쓰리

대표이사 김 경 빈

주소 : 경상북도 경산시 남산면 설충로 41-10
TEL : (053) 857-6969 • FAX : (053) 857-6968
홈페이지 : www.y3.co.kr
주요품목 : 골프장 코스관리용품/편치류, 밀날류, 잔디보호매트, 병커레이크 등

앞새G&G

대표이사 김 종 근

주소 : 전라남도 함평군 함평읍 기각리 377-6
TEL : (061) 323-7589 • FAX : (061) 323-7589
H.P : 010-3623-8754
주요품목 : 골프장 자재

조은산업(주)

대표이사 김 기 철

주소 : 경기도 연천군 전곡읍 양연로 1162번길 60
TEL : (031) 832-0707 • FAX : (031) 832-2713
홈페이지 : www.yespipe.co.kr
주요품목 : JMP다중(복층)벽관, JDP이중벽하수관, JCP도로용고압 무공관, JCP도로용고압 유공관, JCP부직포고압유공관, JDC파이프 등

주영산업

대표이사 권 상 구

주소 : 경기도 파주시 월롱면 영태리 383-10
TEL : (031) 939-5811 • FAX : (031) 939-5812
홈페이지 : www.jyconc.com
주요업무 : 토목자재, 흙관 쇼핑물, 맨홀, 화강 경계석, 이중벽관, 수로관, PVC, 잔디블록 판매

진선상사(주)

대표이사 이 승 남

주소 : 서울특별시 강남구 개포동 1218-12 정풍B/D 201호
TEL : (02) 577-4951
FAX : (02) 3463-4951
주요품목 : 부직포

코스모PNF(주)

대표이사 허 형 무

주소 : 경기도 양주시 광적면 덕도리 47
TEL : (031) 876-0271~2 • FAX : (031) 876-1935
홈페이지 : www.cosmopnf.com
주요품목 : HDPE GC 나이프, CMP 파이프 등

(주)코엘

대표이사 권 오 대

주소 : 경기도 안산시 상록구 사사동 119-57
TEL : (031) 408-7820~1 • FAX : (031) 407-7822
홈페이지 : www.koeltech.com
주요품목 : 골프장용 안개등, 골프카 충전용 오토릴, 자동 신발털이, 굴삭기 고소작업 어태치먼트, 크린 시스템, 오토릴 외장함

(주)태원N&F

대표이사 최 종 일

주소 : 경기도 광주시 도평길110번길 76-4
TEL : (031) 768-8681
FAX : (031) 766-8868
주요품목 : 부직포

(주)프라코

대표이사 임 윤 수

고객지원팀 : 서울특별시 송파구 가락본동 99-1
TEL : (02) 3401-8212
FAX : (02) 3401-2417
주요품목 : pvc이중벽관 · 유수분리기 · 네오오스반이 등

(주)한국피이엠

대표이사 오 진 환 · 권 오 훈

서울사무소 : 서울특별시 서초구 양재동 23(양재환승주차빌딩 4층)
TEL : (02) 6201-1600 • FAX : (02) 6201-1699
홈페이지 : www.pemkorea.com
주요품목 : PEM수도관, PEM압력관, PEM유공관, PEM전선관, HDPE SHEET
PEM-S0이중벽관, PEM-S복층벽관, PEM-S차수벽관 등

한미실업주식회사

대표이사 김 문 석

주소 : 울산광역시 울주군 두서면 전읍리 303
TEL : (052) 262-6336 • FAX : (052) 262-6403
홈페이지 : www.hanmipipe.com
주요품목 : 하수관, 유공관, 전선관, 복합고무호스, 이음관, 가전호스

대양인조목

대표이사 이 종 민

주소 : 경기도 양주시 백석읍 방성3리 499-1
TEL : (031) 879-4880/8958 • FAX : (031) 879-4887
홈페이지 : www.injomok.net
주요품목 : 조경시설물

(주)동서산업

대표이사 김 철 주

주소 : 전라남도 나주시 금천면 벽류길 122
TEL : (061) 333-7474 • FAX : (061) 333-7473
홈페이지 : www.동서산업.com • E-mail : dong0978@hanmail.net
주요품목 : 칼라우드칩, 칼라혼합유기질비료, 임목폐기물처리, 벌목, 벌개제근

석향조경석

대표이사 최 형 석

주소 : 경기도 양평군 지평면 수곡리 412-3
TEL : (031) 775-3070 • FAX : (031) 775-7774
홈페이지 : www.ks7.co.kr
주요품목 : 디딤석, 석재조형물 등

(주)신성산업

주소 : 경기도 성남시 분당구 수내동 6-6 그라테아 515호
TEL : (031) 717 4705/(031) 708-8952 • FAX : (031) 717-4706
홈페이지 : www.eco-stone.co.kr
주요품목 : 사구석, 굴림석사구석, 화강석블럭, 볼라드, 조각품, 표지석 등

(주)타이거석재

대표이사 권 용 석

주소 : 경기도 이천시 신둔면 용면리 68번지
TEL : 1544-7255 • FAX : (031) 967-7257
홈페이지 : www.tigerstone.co.kr
주요품목 : 대리석, 화강석, 라임스톤, 샌드스톤 외

한국스톤네트

대표이사 김 종 환

주소 : 충청남도 보령시 웅천읍 대천리 57-10
TEL : (041) 522-0610
FAX : (041) 522-0620
주요품목 : 디딤석, 판석, 계단석, 조경석, 자연석, 의자석 등

(주)협신엔지니어링

대표이사 김 양 수

주소 : 경기도 용인시 처인구 모현면 대지로 419
TEL : (031) 322-0026 • FAX : (031) 322-1918
홈페이지 : www.hyubshineng.com
주요품목 : 분수시공, 연못, 계류, 분수기자재, 스프링클러

(주)에스엠스포츠이엔씨

대표이사 이 내 선

주소 : 서울특별시 강동구 천호대로219가길 8 강릉유씨대종회관 2층
TEL : (02) 587-5248 • FAX : (02) 428-5207
홈페이지 : www.smgolfkr.com • E-mail : smgolf3@naver.com
주요업무 : 타석 오토티업 장치(자동화), 오토티업 일본 · 해외 수출, 철탑 · 망 구조
계산 · 설계 · 시공, 해외 골프연습장 시공 등 ※상세내용은 107페이지 참고

골프이즈

대표이사 전 재 흥

주소 : 경기도 부천시 원미구 중동로248번길 105 조이력타운 602호 61호실
H.P : 010-3878-5874
홈페이지 : www.golfis.co.kr
주요업무 : 골프장공사, 골프연습장시설 전문, 천정낮아도 오토티업설치,
리모델링 연습장공사

나노테크

대표이사 조 완 제

주소 : 경상남도 김해시 전하로147번길 10
경기도 평택시 진위면 야막길 108-100
TEL : (055) 323-0040 • FAX : (055) 323-0080
홈페이지 : www.eagletry.com
주요업무 : 골프연습장시공

늘푸른 건설(주)
늘푸른 골프개발

대표이사 장 익 준

주소 : 인천광역시 남구 매소홀로 36 (용현동)
TEL : 1566-9755 • FAX : (070) 4324-5575
홈페이지 : www.evergolf.co.kr
주요업무 : 골프연습장시공

동남골프 주식회사

대표이사 이 희 진

주소 : 서울특별시 성북구 정릉동 786-11 2F
TEL : (02) 918-4720 • FAX : (02) 942-0357
홈페이지 : www.dngolf.co.kr
주요업무 : 골프연습장 시공

로드골프산업

대표이사 조 춘 석

주소 : 서울시 도봉구 방학동 719-2 북한산
현대렉시온오피스텔 6층 618호
TEL : (02) 955-0406 • FAX : (031) 821-0431
홈페이지 : www.lordgolf.net
주요업무 : 골프연습장시공

SM건설

대표이사 김 옥 련

주소 : 서울특별시 도봉구 방학동 664-2 2F
TEL : (02) 906-4300 • FAX : (02) 3491-0166
홈페이지 : www.smgolf04.com
주요업무 : 철물구조, 철탑, 골프망

여명골프산업

대표이사 한 유 조

주소 : 경기도 의정부시 녹양동 409
TEL : (031) 838-9673 • FAX : (070) 7797-7503
홈페이지 : www.yoemyong.com
주요업무 : 골프연습장시공

이글골프산업

대표이사 이 대 원

주소 : 서울특별시 도봉구 창동 338 신원리베르텔 1125
TEL : (02) 992-2605 • FAX : (02) 902-0484
홈페이지 : www.eaglegolf04.co.kr
주요업무 : 실내외골프연습장, 철탑망공사, 철탑설치, 골프장설치 공사 등
골프연습장공사 전문

자이골프

대표이사 장 정 금

주소 : 서울시 도봉구 우이천로 34길 55 (쌍문동, 1층상가)
TEL : (02) 999-9116 • FAX : (02) 999-0109
홈페이지 : www.xi-golf.com
주요업무 : 골프연습장시공

줌테크

대표이사 서 윤 만

주소 : 서울특별시 송파구 가락동 78-1 한화오벨리스크 1419호
TEL : (02) 449-8849
홈페이지 : www.zoomtech.ne
주요업무 : 골프연습장시공

진골프산업

대표이사 김 진 수

주소 : 서울특별시 도봉구 창동 13-2 이큐빌딩 907호
TEL : (02) 991-8960 • FAX : (02) 994-7555
홈페이지 : www.jin-golf.co.kr
주요업무 : 골프연습장시공

KJ골프기획

대표이사 김 민 곤

주소 : 서울특별시 양천구 목동 중앙북로8길 25(목동 626-27)
TEL : (02) 2652-0150
홈페이지 : www.golfkwang.co.kr
주요업무 : 골프연습장시공

하나골프공사

대표이사 유 수 현

주소 : 서울특별시 도봉구 창동 331-2 중앙B/D 401호
TEL : (02) 905-1104 • FAX : (02) 991-1204
홈페이지 : www.hanagolf04.com
주요업무 : 실내 · 실외 골프연습장 시공, 신규 골프장 컨설팅, 철타, 골프망, 원치, 인조잔디, 카펫 공사

한국골프개발(주)
한국골프경영연구소

대표이사 김 용 현

주소 : 서울특별시 강남구 수서동 713(밤고개로 1길 10) 현대벤처빌 1526호
TEL : (02) 565-0056(대) • FAX : (02) 565-0076
홈페이지 : www.koreagolf.biz
주요업무 : 골프연습장 종합컨설팅/설계및인허가/타당성검토/종합시설공사/사업계획/경영진단/위탁운영/건설사업관리/용품및개 · 보수 등

협신골프

대표이사 이 재 덕

주소 : 서울특별시 노원구 공릉동 392-9 소연B/D 1F
TEL : (02) 993-6406 • FAX : (02) 993-6407
홈페이지 : www.golf04.co.kr
주요업무 : 골프연습장 건설, 실외 연습장 시설공사

황보건설(주)

대표이사 황 보 연

주소 : 서울특별시 중구 남산동2가 49-15
TEL : (02) 753-2233 • FAX : (02) 756-2222
홈페이지 : www.ihwangbo.com
주요업무 : 연습장공사

호시자키 한국(주)

대표이사 타카기 카츠아키

주소 : 서울시 강서구 강서로 468 에이스테크노타워 601호
TEL : (02) 333-0044 • FAX : (02) 3141-2121
홈페이지 : www.hoshizaki.co.kr • E-mail : sales@hoshizaki.co.kr
주요업무 : 제빙기, 냉동 냉장기기 및 위생기기 등 ※상세내용은 255페이지참고

대동알파산업

주소 : 경기도 양주시 봉양동 564-28 1층
TEL : (031) 864-2980 • FAX : (031) 864-0695
홈페이지 : www.ddalpha.com
주요업무 : 종합주방기구(기획, 설계, 제작, 시공 사후관리)

두보상사

대표이사 김 학 순

주소 : 서울특별시 중구 남창동 32 중앙상가 C동 3층
TEL : (02) 773-9203 • FAX : (02) 771-3886
홈페이지 : www.duvo.co.kr
주요업무 : 주방기구 납품업체

(주)레스콘

대표이사 이 성 관

주소 : 경기도 양주시 덕계동 639번지
TEL : (031) 865-6111 • FAX : (031) 865-6112
홈페이지 : www.rescon.co.kr
주요업무 : 주방 설계시공, 주방 설비제조 · 컨설팅

아시안룩스

주소 : 서울특별시 마포구 성산동 38-1
TEL : (02) 326-2741 • FAX : (02) 326-3170
홈페이지 : www.asianlux.co.kr
주요업무 : 주방 컨설팅 전문업체, 디자인 설계, 주방기기 제조 및 설치

(주)억조 조리기기

대표이사 김 부 영

주소 : 경기도 고양시 덕양구 내유동 400-7

TEL : (031) 902-2282

FAX : (031) 902-3068

주요업무 : 주방설계, 기물

코리아주방

대표이사 정 중 근

주소 : 경기도 김포시 통진읍 마송리 120-1

TEL : (031) 981-3913

FAX : (031) 981-3918

주요업무 : 주방설계, 기물

주식회사 한신기업

대표이사 김 은 숙

주소 : 서울특별시 마포구 월드컵북로 113-9

TEL : (02) 332-0070 • FAX : (02) 332-1149

홈페이지 : www.hoshizaki.co.kr

주요업무 : 제빙기 및 상업용 주방기기 납품

(주)다원디자인

대표이사 조 서 윤

주소 : 서울특별시 강남구 역삼동 735-41 다원디자인B/D

TEL : (02) 3468-5800 • FAX : (02) 3468-5896

홈페이지 : www.dawondesign.com

주요업무 : 인테리어 디자인, 칼라 코디네이션, 전기설비엔지니어링 외

다인인테리어

대표이사 박 창 윤

주소 : 서울특별시 서초구 잠원동 24-2 정진빌딩 2층

TEL : 1566-1552 • FAX : (02) 543-7077

홈페이지 : www.d-i.kr

주요업무 : 총공사경력 1,000건 이상, 축적된 노하우, 저렴한 비용, 높은 퀄리티보장

디자인ENC

대표이사 김 영 우

주소 : 서울특별시 송파구 석촌호수로 274 씨엠빌딩 7층

TEL : (02) 521-7263 • FAX : (02) 421-6806

홈페이지 : www.designenc.co.kr

주요업무 : 클럽하우스, 그늘집, 골프텔, 락카실 등 인테리어

(주)부로

대표이사 전 태 규 · 전 미 주

주소 : 대구광역시 중구 대봉1동 20-55

TEL : (053) 423-1777 • FAX : (053) 427-1778

E-mail : voooro@gmail.com

주요업무 : 레저공간, 문화공간 인테리어 전문

소무디자인

주소 : 서울특별시 강남구 개포4동 1190-1 상원빌딩 101호

TEL : (02) 576-6539 • FAX : (02) 576-6594

홈페이지 : www.ssomoo.com

주요업무 : 스포츠센터, 휘트니스, 골프장 인테리어, 리모델링

에지인테리어

대표이사 전 대 희

주소 : 서울특별시 강남구 신사동 544-13 대림빌딩 2층

TEL : 1688-3045 • FAX : (02) 6280-9759

홈페이지 : www.edgedesign.kr

주요업무 : 공간디자인 전문, 골프장 인테리어, 1,000회 공사의 노하우

(주)엘지하우시스

대표이사 오 장 수

주소 : 서울특별시 영등포구 국제금융로 10 ONE IFC 빌딩 15~19층

TEL : 080-005-4000

홈페이지 : www.lghausys.co.kr

주요업무 : 건축자재, 장식자재, 인테리어, 전기공사, 창호공사 외

대림이에스이

주소 : 부산시 사상구 감전동 502-1 마트월드 D-121호

TEL : (051) 310-0191 • FAX : (051) 310-0192

홈페이지 : www.daelim09.co.kr

주요업무 : 낙뢰방지

선광엘티아이(주)

대표이사 김 동 진

주소 : 서울특별시 관악구 양녕로 15 월드빌딩 5층

TEL : (02) 872-1500 • FAX : (02) 872-1563

홈페이지 : www.i-sk.com

주요업무 : 낙뢰보호 토탈 솔루션 지원

엔씨테크(주)**대표이사 김 덕 원**

주소 : 경기도 고양시 일산동구 하늘마을로 158 대방트리플라운 C동 805호
 TEL : (031) 971-0147 • FAX : (031) 971-0151
 홈페이지 : www.nctech21.co.kr
 주요업무 : 골프장 낙뢰방지 설비 제조 · 설치, 유도광역피뢰침, 고전압필스식
 이온방사형피뢰침, 낙뢰경보기, 서지보호기, 전해질접지봉 등

주식회사 엘이씨코리아**대표이사 허 성 환**

주소 : 경기도 김포시 통진읍 귀전리 25
 TEL : (031) 997-5055 • FAX : (031) 997-5059
 홈페이지 : www.leckorea.co.kr
 주요업무 : 낙뢰방지

케이웨더(주)**대표이사 김 동 식**

주소 : 서울특별시 구로구 구로3동 235-2 에이스하이엔터타워 401호
 TEL : (02) 360-2200 • FAX : (02) 360-2288
 홈페이지 : www.kweather.co.kr
 주요업무 : 종합날씨서비스업체

(주)티지오**대표이사 김 규 삼**

주소 : 서울시 강서구 가양동 449-4 강서 한화비즈메트로1차 905호
 TEL : (02) 2646-1800 • FAX : (02) 2645-5800
 홈페이지 : www.tgoco.com
 주요업무 : 낙뢰방지

(주)대목환경건설**대표이사 최 득 호**

주소 : 경기도 성남시 분당구 발이봉남로3번길 6(대목빌딩 10호)
 TEL : (031) 718-2701 • FAX : (031) 718-2710
 홈페이지 : www.daemok.co.kr
 주요업무 : POND, CREEK, 분수, 폭포, 수질정화장치, 카트로 및 교량, GTB 및 조형,
 스프링클러, 사면녹화, 토공 및 배수공 ※상세내용은 40페이지 참고

(주)경림펌프랜드**대표이사 유 기 범**

주소 : 서울특별시 금천구 가산동 481-11 대륭테크노타운8차 613호
 TEL : (02) 2163-6752
 FAX : (02) 2163-6759
 주요품목 : 산업용 밸브(버터플라이밸브, 볼밸브, 게이트, 플러저밸브 외)

(주)금호펌프**대표이사 김 선 학**

주소 : 서울특별시 동대문구 용두2동 129-379
 TEL : (02) 927-4772 • FAX : (02) 925-1381
 홈페이지 : www.kumhopump.co.kr
 주요업무 : 부스타펌프 생산

대호중공업**대표이사 권 경 섭**

주소 : 전라남도 화순군 동면 대포리 1069
 TEL : (061) 371-1104
 FAX : (061) 373-1104
 주요업무 : 액체펌프 제조업

(주)두크**대표이사 정 상 용**

주소 : 경기도 화성시 장안면 사곡리 295
 TEL : (031) 831-1200(대) • FAX : (031) 831-1240
 홈페이지 : www.doochpump.com
 주요품목 : 부스타펌프, 입형단단펌프, 횡형단단펌프, 수중펌프, 일반산업용펌프 등

명성워터트로닉스**대표이사 이 찬 윤**

주소 : 경기도 남양주시 홍유릉로 81-11
 TEL : (02) 465-1783
 FAX : (02) 465-1785
 주요품목 : 산업용 펌프

미도기계상사**대표이사 권 오 영**

주소 : 서울특별시 영등포구 영등포동 2가 28-109
 TEL : (02) 2068-4492
 FAX : (02) 2068-4494
 주요업무 : 펌프판매

제우스 이엔지**대표이사 손 도 진·김 용 성**

주소 : 서울특별시 구로구 운수동 100-4
 TEL : (02) 894-1979 • FAX : (02) 895-1979
 주요업무 : 부스타펌프, 수중펌프, 모터펌프, 한일펌프 전문

(주)지천펌프공업

대표이사 오 재 경

주소 : 경기도 김포시 고촌면 전호리 599-12
TEL : (031) 985-4277 • FAX : (031) 985-4276
홈페이지 : www.jcpump.co.kr
주요업무 : 펌프 제조

태진에프티

대표이사 임 무 상

주소 : 서울특별시 서초구 양재동 261-2 마루빌딩 2층
TEL : (02) 538-2025 • FAX : (02) 557-3467
홈페이지 : www.tjtech.co.kr
주요업무 : GRUNDFOS PUMP, ITT Fluid Technology 유체기계,
삼성테크윈 소형열병합 설비 발전기, 영풍펌프, 기타 유체기기 판매

플로우테크(주)

대표이사 양 재 구

주소 : 인천광역시 남동구 남동서로221번길 16
TEL : (032) 715-7990 • FAX : (032) 232-3699
홈페이지 : www.flowtech21.co.kr
주요업무 : 통합펌프시스템, 살수도 라인가압펌프 시스템, 하수처리수
이송펌프 시스템, 수충격 방지장치, 압력유지설비

한국그린포스펌프

대표이사 신 현 욱

주소 : 서울특별시 강남구 역삼동 679-5 아주B/D 6F
TEL : (02) 531-7600 • FAX : (02) 563-3725
홈페이지 : www.grundfos.co.kr
주요업무 : 펌프솔루션, 펌프관련서비스 외

한신펌프

대표이사 최 병 선

주소 : 인천광역시 동구 송림동 295번지 47동 109호
TEL : (032) 589-6211 • FAX : (032) 589-0217
홈페이지 : www.khspump.co.kr
주요품목 : 다단볼류트펌프, 볼텍스펌프, 웨스코펌프, 오수펌프, 라인펌프,
이송펌프 외

(주)대목환경건설

대표이사 최 득 호

주소 : 경기도 성남시 분당구 발이봉남로3번길 6(대목빌딩 10호)
TEL : (031) 718-2701 • FAX : (031) 718-2710
홈페이지 : www.daemok.co.kr
주요업무 : POND, CREEK, 분수, 폭포, 수질정화장치, 카트로 및 교량, GTB 및 조형,
스프링클러, 사면녹화, 토공 및 배수공 ※상세내용은 40페이지 참고

공간수

대표이사 박 문 용

주소 : 서울특별시 은평구 응암3동 119-16
TEL : (02) 6083-0765 • FAX : (02) 6083-0765
홈페이지 : www.공간수.com
주요품목 : 조경스프링클러, 분수대, 온동장스프링클러, 부속품 등

대주워터테크

대표이사 박 대 양

주소 : 경기도 안산시 단원구 고잔동 537-6 유창B/D 406호
TEL : (031) 408-1199 • FAX : (031) 408-4808
E-mail : dajoo0818@empas.com
주요업무 : 분수, 스프링클러 납품

동서코퍼레이션

대표이사 한 명 덕 · 김 강 옥

주소 : 경기도 수원시 영통구 매탄동 522-2
TEL : (02) 3473-8500, (031) 211-9595 • FAX : (031) 211-0909
홈페이지 : www.dsountain.com
주요업무 : 수경설비, 식재시설물

레인보우 스케이프(주)

주소 : 경기도 성남시 분당구 야탑동 291-3 충무빌딩 3층
TEL : (031) 768-1891 • FAX : (031) 768-1894
홈페이지 : www.rainbowscape.com
주요업무 : 분수, 인공폭포, 생태연못

(주)한강워터테크

대표이사 임 중 식

주소 : 경기도 성남시 중원구 하대원동 340 한강워터테크 2층
TEL : (031) 758-4411~4 • FAX : (031) 758-4481
홈페이지 : www.hangangwt.co.kr
주요업무 : 수경시설, 분수, 생태연못벽천

협 신

대표이사 박 용 권

주소 : 서울특별시 강남구 수서동 724 로즈데일B/D 1702호
TEL : (02) 538-1967
FAX : (02) 563-1970
주요업무 : 분수공사

(주)협신엔지니어링

대표이사 김 양 수

주소 : 경기도 용인시 처인구 모현면 대지로 419
 TEL : (031) 322-0026 • FAX : (031) 322-1918
 홈페이지 : www.hyubshineng.com
 주요품목 : 분수시공, 연못, 계류, 분수기자재, 스프링클러

(주)협신워터디자인

대표이사 문 동 철

주소 : 서울특별시 서초구 서초3동 1489-11 협신B/D 1F
 TEL : (02) 588-2300 • FAX : (02) 587-8600
 홈페이지 : www.hyubshin.co.kr
 주요업무 : 수중펌프, 분수공사

광진산업(주)

대표이사 김 태 숙

주소 : 경상북도 경산시 진량읍 신상리 1193
 TEL : (053) 857-9443~4 • FAX : (053) 857-9445
 홈페이지 : www.kjindustry.co.kr
 주요품목 : 고탄력 포장재, 폴리우레탄(체육시설 바닥재, 일반바닥재), 에폭시 바닥재, 인조잔디, ELLAS RUBBER, 블럭 및 RUBBER CHIP

(주)대중

대표이사 선 흥 곤

주소 : 경상남도 김해시 주촌면 소망길 13-13
 TEL : (055) 338-9922 • FAX : (055) 338-9923
 홈페이지 : www.dae-jong.co.kr
 주요품목 : 탄성포장재, 인조잔디, 도막형바닥재(자전거도로)

레드그린

대표이사 한 상 수

주소 : 경상남도 김해시 금관대로 840
 TEL : (055) 329-2229 • FAX : (055) 321-7451
 홈페이지 : www.redgreen.co.kr
 주요품목 : 점토 잔디블록, 바닥 포장재

(유)로드씰

대표이사 문 영 규

주소 : 전라북도 완주군 이서면 이성리 414-2
 TEL : 1644-5945 • FAX : (063) 271-4116
 홈페이지 : www.roadseal.co.kr
 주요업무 : 도로봉합재 ROADSEAL 개발생산

(주)삼호기술공사

대표이사 임 영 진

주소 : 경기도 안양시 동안구 시민대로 361 에이스평촌타워 1013호
 TEL : (031) 426-3966
 홈페이지 : www.samho.net
 주요업무 : 도시개발

삼화케익블럭

대표이사 이 상 문

주소 : 경상북도 경주시 천북면 화산리 673-6
 TEL : (054) 771-3403 • FAX : (054) 771-3402
 홈페이지 : www.cakeblock.co.kr
 주요품목 : 친환경적 각종 블록

석성기업(주)

대표이사 강 정 용

주소 : 경기도 여주군 북내면 내룡리 161-3
 TEL : (031) 882-1381 • FAX : (031) 882-6695
 홈페이지 : www.seoksung.com
 주요업무 : 하천블럭납품, 콘크리트블록 생산 및 시공

(주)세영

주소 : 경상북도 고령군 쌍림면 송림리 36-3
 TEL : (054) 956-7601 • FAX : (054) 956-7603
 홈페이지 : www.sscon.net
 주요품목 : 산수블록

(주)디에이치알퍼시픽

대표이사 고 정 완

주소 : 경기도 화성시 서신면 흔들길 11(서신면 매화리 526-2)
 TEL : (031) 356-3264 • FAX : (031) 356-4273
 홈페이지 : www.dhrpacific.co.kr/www.dhrconstruction.com
 주요업무 : 골프장 개발 컨설팅, 골프코스 조형공사, 스프링클러 개선공사, 콘크리트 카트도로 포장 등 ※상세내용은 98~99페이지 참고

(주)디엔테크

대표이사 박 노 남

주소 : 경기도 성남시 분당구 서현동 245-4
 TEL : 1588-9760 • FAX : (031) 708-8017
 홈페이지 : www.dn88.kr
 주요품목 : 디자인펜스, 볼라드, 안전펜스, 미끄럼방지

산해산업

대표이사 김 문 열

주소 : 부산시 중구 용미길 7번길 3-2(남포동 1가)

TEL : (051) 255-6991 • FAX : (051) 257-2218

홈페이지 : www.sanhae.co.kr

주요품목 : 골프망, 야구망/방조망, 안전망, 가두리망 등

(주)신화웬스산업

대표 이 상 현

주소 : 부산광역시 부산진구 초읍동 312-26

TEL : (051) 311-7800 • FAX : (051) 803-7801

홈페이지 : www.shinhwain.kr

주요업무 : 펜스

우성안전(주)

대표이사 임 준 규

주소 : 서울특별시 강남구 도곡로17길 14 삼일프라자 614호

TEL : (02) 501-5576 • FAX : (02) 558-9679

홈페이지 : www.wssafety.co.kr

주요품목 : 각종 디자인 웬스 전문, 알미늄 펜스, 울타리, 캐노피

우진산업

대표이사 노 지 은

주소 : 서울특별시 강서구 화곡동 796-15 4층

TEL : (02) 591-3516

FAX : (02) 591-3517

주요품목 : 펜스

한국철망개발(주)

대표이사 이 인 선

주소 : 경기도 안성시 미양면 양변길 113

TEL : (031) 677-2055~8 • FAX : (031) 677-2056

홈페이지 : www.hkwirenetting.com

주요품목 : 각종 철망 주문 제작

네오벤트

대표이사 송 봉 근

주소 : 경상북도 안동시 서후면 명리 534

TEL : (054) 855-3409 • FAX : (054) 852-3409

홈페이지 : www.neobent.com

주요업무 : 관람석 벤치, 무대, 조명 트러스

봉림산업(주)

대표이사 고 안 종

주소 : 경기도 용인시 기흥구 구갈동 354-4 금강프라자 507호

TEL : (031) 702-0493 • FAX : (031) 702-0443

홈페이지 : www.bonglim.co.kr

주요품목 : 자연칼라골재, 칼라해미석, 철평석, 옥판재, 사고석, 현무암 소재의 바닥재

신진상사

대표이사 윤 정 희

주소 : 경기도 광명시 하안로 60 소하동 1345 광명 SK테크노파크 C동 711호

TEL : (02) 2083-1544~5 • FAX : (02) 2083-1546

홈페이지 : www.norakorea.com

주요품목 : 탄성고무 바닥재

태영무역(주)

대표이사 김 기 영

주소 : 경기도 광주시 초월읍 대쌍령리 377-2 태영B/D

TEL : (031) 767-1104~7 • FAX : (031) 767-1108

홈페이지 : www.tyt.co.kr

주요품목 : 목재방부제, 목재전용스테인

(주)보우시스템

대표이사 박 형 택

주소(본사) : 경기도 성남시 중원구 상대원동 190-1 SK@테크노파크 비즈센터 1006~1007호

TEL : (031) 776-0500~0510 • FAX : (031) 776-0511

홈페이지 : www.bowoosystem.com

주요품목 : 골프백 이송장비, 컨베이어

(주)제일 자바라

대표이사 박 영 순

주소 : 경기도 안산시 목내동 404-9 반월공단(6B 31L)

TEL : (031) 491-6800 • FAX : (031) 495-1155

홈페이지 : www.ssj.kr

주요품목 : 자바라대문, 방법창, 캐노피, 현관방충망

엠엠라이트유한회사

대표이사 송 기 섭

주소 : 서울특별시 서초구 바우피로 37길 36(양재동 16-5 준인빌딩 4층)

TEL : (02) 6243-0778 • FAX : (02) 6243-0779

홈페이지 : www.mmlite.co.kr • E-mail : mmlite@mmlite.co.kr

주요품목 : 그늘막 캐노피, 수영장 막구조 파고라, 골프연습장 그늘막 지붕, 전통 시장 지붕, 경기장 지붕, 막구조 어린이 놀이시설, 야외 막구조 조형물

신동플랜트

대표이사 신 익 철

주소 : 서울특별시 금천구 시흥동 984 시흥유통 33동 311호
TEL : (02) 803-1501~2
FAX : (02) 892-1502
주요업무 : 가스시공

바이텍

대표이사 권 호 원

주소 : 인천광역시 남동구 고잔동 155-28
TEL : (032) 822-0184 • FAX : (032) 811-0651
홈페이지 : www.gasjikimi.com
주요품목 : 가스경보기

비봉기업(지사)

대표이사 최 봉 호

주소 : 광주광역시 북구 동림동 922-3
TEL : (062) 527-6601
FAX : (062) 527-6701
주요업무 : 소방공사

경진TRM

대표이사 최 병 화

주소 : 경기도 화성시 동탄면 송리 232-1
TEL : (031) 375-9424 • FAX : (031) 375-4463
홈페이지 : www.kjtrm.co.kr
주요업무 : 냉동기계설비, 열교환기

삼성엔지니어링

대표이사 황 명 수

주소 : 서울특별시 금천구 시흥3동 984 시흥유통상가 10동 115
TEL : (02) 894-6558
FAX : (02) 896-3140
주요품목 : 보일러 쇠파 및 배관

(주)에코큐트

대표이사 강 경 영

주소 : 대구광역시 북구 국우동 1093-24
TEL : (053) 313-1060 • FAX : (053) 322-2330
홈페이지 : www.co2boiler.com
주요품목 : 보일러 · 급탕기

(주)트루파인더

대표이사 진 해 경

주소 : 경기도 고양시 일산동구 일산로427번길 5-8
TEL : (031) 914-1212 • FAX : (02) 6442-3110
주요품목 : 혁신적 에너지절감 친환경 온수 급탕 히트펌프

(주)코어링크

대표이사 한 일 섭

주소 : 서울특별시 서초구 우면동 2-4 2층
TEL : (02) 2606-6017 • FAX : (02) 794-9443
홈페이지 : www.gcooling.co.kr
주요업무 : 야외 에어컨 전문업체

CJ골프코리아

대표이사 허 은 범

주소 : 서울특별시 동대문구 장안동 415-9 벤처타워 420
TEL : (02) 2246-1283
FAX : (02) 6280-1284
주요품목 : 골프카드용 충전릴, 골프카드용 배터리, 골프화 털이개

공항시설관리(주)

대표이사 임 동 만

주소 : 서울특별시 강서구 내발산동 665-9 영조B/D 5층
TEL : (02) 3665-1383 • FAX : (02) 3665-7164
홈페이지 : www.airfs.co.kr
주요업무 : 건축기계설비, 시설물 유지관리업, 전문소방, 신 · 재생에너지(지열, 태양광), 에너지 절약 시스템(히트펌프, 심야전기 냉 · 난방 시스템 등

에스엔에스

주소 : 서울시 영등포구 63로 50
TEL : (02) 789-5407
홈페이지 : www.gosns.co.kr
주요업무 : 통합보안시스템, 신재생에너지

(주)에스코

대표이사 구 자 철

주소 : 경기도 안산시 단원구 고잔동 731 대진빌딩 4층
TEL : (031) 414-8315
홈페이지 : www.lsyesco.com
주요업무 : 에너지절약 전문업체(신재생에너지)

(주)인기엔지니어링

대표이사 오 성 환

주소 : 부산광역시 해운대구 센텀중앙로 48, 센텀시티 에이스하이테크21 1708호
 TEL : (051) 743-7551~2 • FAX : (051) 743-7553
 홈페이지 : www.ingieng.co.kr • E-mail : ingieng@hanmail.net
 주요업무 : 지열냉난방시스템 설계/시공 분야, 히트펌프(폐수/해수/공기) 설계 등
 ※상세내용은 103페이지 참고

리파워시스템

대표 허 정 념

주소 : 부산시 강서구 녹산산단27로 153(송정동)
 TEL : 010-2513-5450
 홈페이지 : www.repowersys.blog.me
 주요업무 : 신재생에너지

첨단에너지(주)

대표이사 이 후 용

주소 : 충청북도 진천군 덕산면 구산리 520-3
 TEL : (043) 536-9133 • FAX : (043) 536-9137
 홈페이지 : www.hitecec.co.kr
 주요업무 : 폐열회수장치, 정수장치, 여과장치, 열교환기, 탱크류, 사우나 및 수영장 전문

(주)트루파인더

대표이사 진 혜 경

주소 : 경기도 고양시 일산동구 일산로427번길 5-8
 TEL : (031) 914-1212 • FAX : (02) 6442-3110
 주요업무 : 혁신적 에너지절감 친환경 온수 급탕 히트펌프 제품

광운CNS

대표이사 한 현 철

주소 : 서울특별시 영등포구 신길5동 448-16 샘탑B/D 308호
 TEL : (02) 833-2065 • FAX : (02) 833-2069
 홈페이지 : www.kwcs.co.kr
 주요업무 : 활성탄제조

군장기계설비

대표이사 고 흥 식

주소 : 전라북도 군산시소룡동 1570-9
 TEL : (063) 465-8150
 FAX : (063) 467-8150
 주요업무 : 설비

(주)록산금속레이저

대표이사 이 영 모

주소 : 전라북도 군산시 소룡동 726
 TEL : (063) 466-1984
 FAX : (063) 466-1985
 주요업무 : 철판 가공 절단

첨단에너지(주)

대표이사 이 후 용

주소 : 충청북도 진천군 덕산면 구산리 520-3
 TEL : (043) 536-9133 • FAX : (043) 536-9137
 홈페이지 : www.hitecec.co.kr
 주요업무 : 폐열회수장치, 정수장치, 여과장치, 열교환기, 탱크류, 사우나 및 수영장 전문

전북환경

대표이사 이 성 만

주소 : 전라북도 군산시 개정면 운회리 649-1 서해안주유소 2층
 TEL : (063) 452-3838
 FAX : (063) 465-4558
 주요업무 : 정화조

(주)범아엔지니어링

대표이사 안 호 준

주소 : 경기도 수원시 권선구 권선동 1014-5 우덕빌딩
 TEL : (02) 3487-0011 • FAX : (02) 3487-0111
 홈페이지 : www.panasia.co.kr
 주요업무 : 항공사진측량/정사사진제작, GIS/시스템개발

(주)야디지코리아

대표이사 최 인 혁

주소 : 서울특별시 강서구 등촌3동 684-2 우리벤처타운 401호
 TEL : (02) 2038-0055/1544-7203 • FAX : (070) 8260-0081
 홈페이지 : www.yardage.com
 주요업무 : 야디지북 제작, 돔하우스 보급개발

광진산업(주)

대표이사 김 태 속

주소 : 경상북도 경산시 진량읍 신상리 1193
 TEL : (053) 857-9443~4 • FAX : (053) 857-9445
 홈페이지 : www.kjindustry.co.kr
 주요품목 : 고탄력 포장재, 폴리우레판, 에폭시 바닥재, 인조잔디